

# MITSUBISHI

## 三菱工業用ミシン部品カタログ

## Industrial Sewing Machine Parts Catalog

Model PLK-G1010

	目次	CONTENTS	Page
A	本体構成	Construction .....	1
B	本体関係(1)	Arm bed & it's accessories (1) .....	2
C	本体関係(2)	Arm bed & it's accessories (2) .....	4
D	縫い機構(1)	Sewing mechanism (1) .....	6
E	縫い機構(2)	Sewing mechanism (2) .....	8
F	X-Yテーブル機構(1)	X-Y table mechanism (1) .....	10
G	X-Yテーブル機構(2)	X-Y table mechanism (2) .....	12
H	外押え機構(1)	Work holder mechanism (1) .....	14
J	外押え機構(2)	Work holder mechanism (2) .....	16
K	糸切り機構	Thread trimming mechanism .....	18
L	中押え機構(1)	Presser bar lifting mechanism (1) .....	20
M	中押え機構(2)	Presser bar lifting mechanism (2) .....	22
N	ワイパー機構	Wiper mechanism .....	24
P	給油機構	Oil lubrication mechanism .....	26
Q	配線検出器関係	Cable component & Detector mechanism .....	28
R	テーブル関係	Table & Stand .....	30
S	付属品(1)	Accessories (1) .....	32
T	付属品(2)	Accessories (2) .....	34
U	オプションパーツ	Option parts .....	36
	索引	Index .....	38

# 部品コードの採番形式

## MITSUBISHI SPARE PARTS No. Designation system

### 1. 部品コードについて CONCERNING PARTS CODE.

部品をご注文される場合は、部品コードをお知らせください。

Please inform the part number, when these parts are ordered.

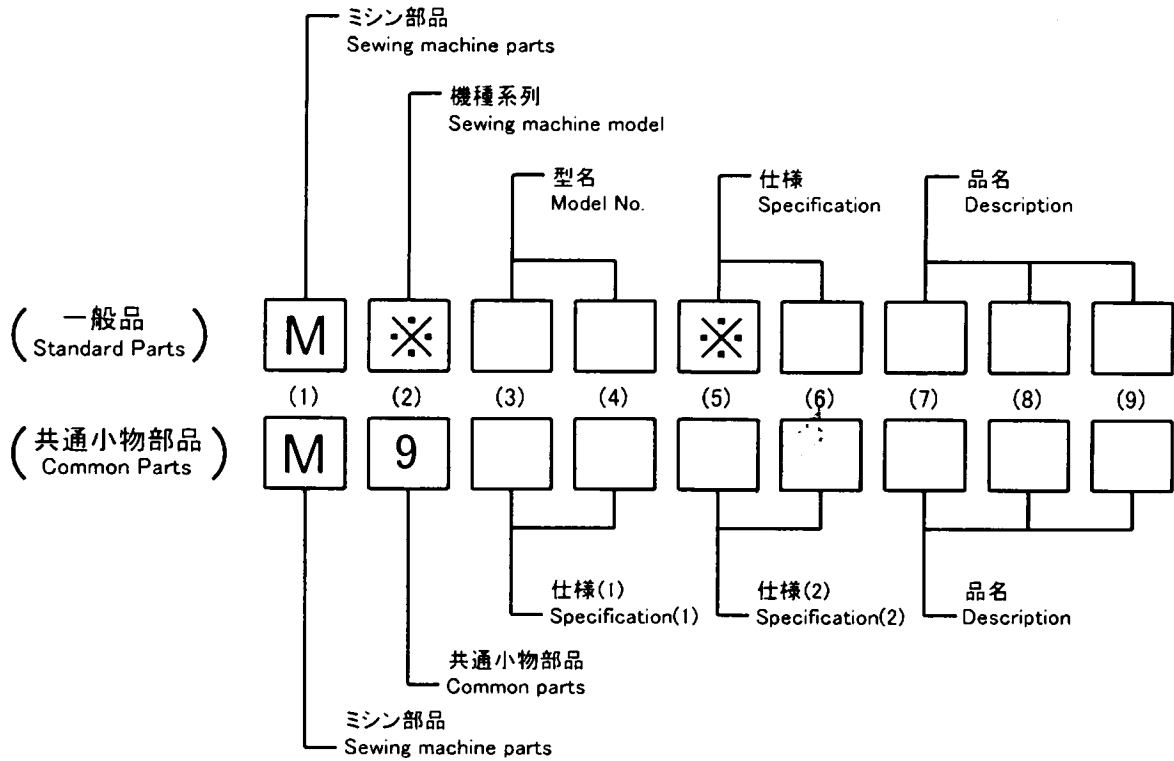

[ 例 ]  
Example

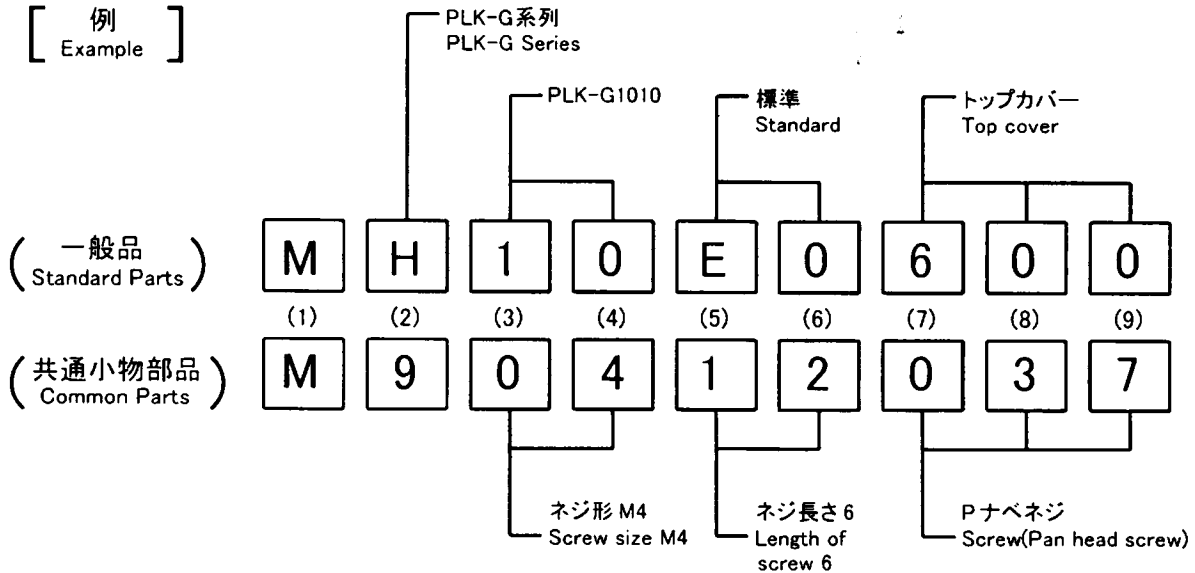

### 2. 変更マークについて CONCERNING MODIFICATION MARK.

変更マーク欄に \* 記号のある部品は、形状、寸法などの変更履歴がありますので、ご注文の際にはご使用の製品の製造番号と合わせてご覧ください。

The parts marked with \* in the modification column has been changed the shape or size etc. So when these modified parts are ordered please inform the serial number of the sewing machine.

注：一般品についての機種型名は、その部品が最初に使用された機種型名を示します。

従って長期にわたる場合は、機種の改廃が行われるため、当初の機種以外の機種で使用されている場合があります。

Sewing machine Models, of Standard Parts are Indicated model of these parts are registered firstly. Parts are used for not only the indicated model, but also another models, in reason of New development, improvement after.

A 全体構成  
CONSTRUCTION

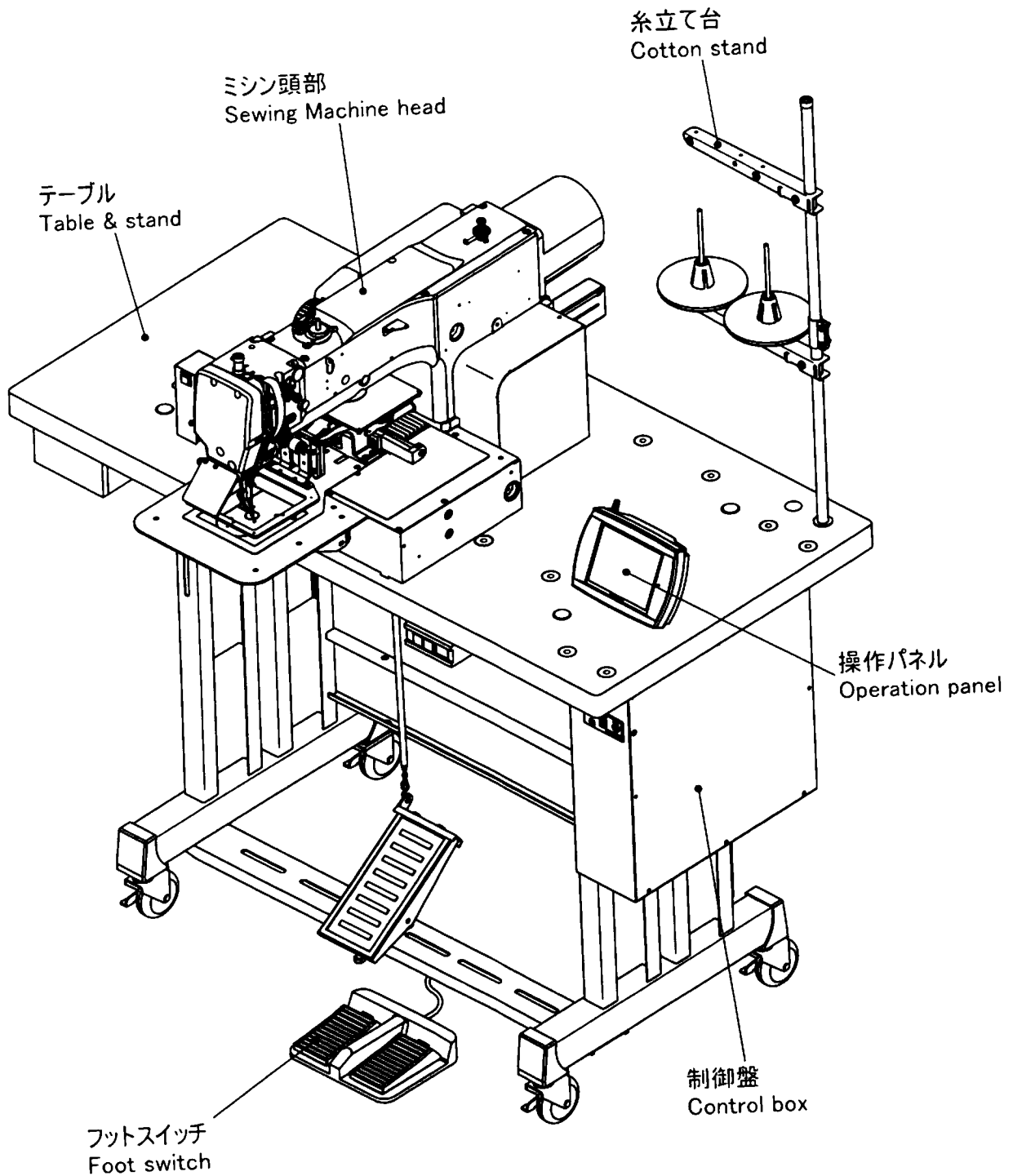

注1 : Fig.No.の採番していない部品は単体で支給することはできません。セットにて支給いたします。

Remarks 1) The parts which Fig.No. are not marked are not available individually.  
It can be supplied with the whole component.

□ 本体関係(1)  
ARM BED & IT'S ACCESSORIES

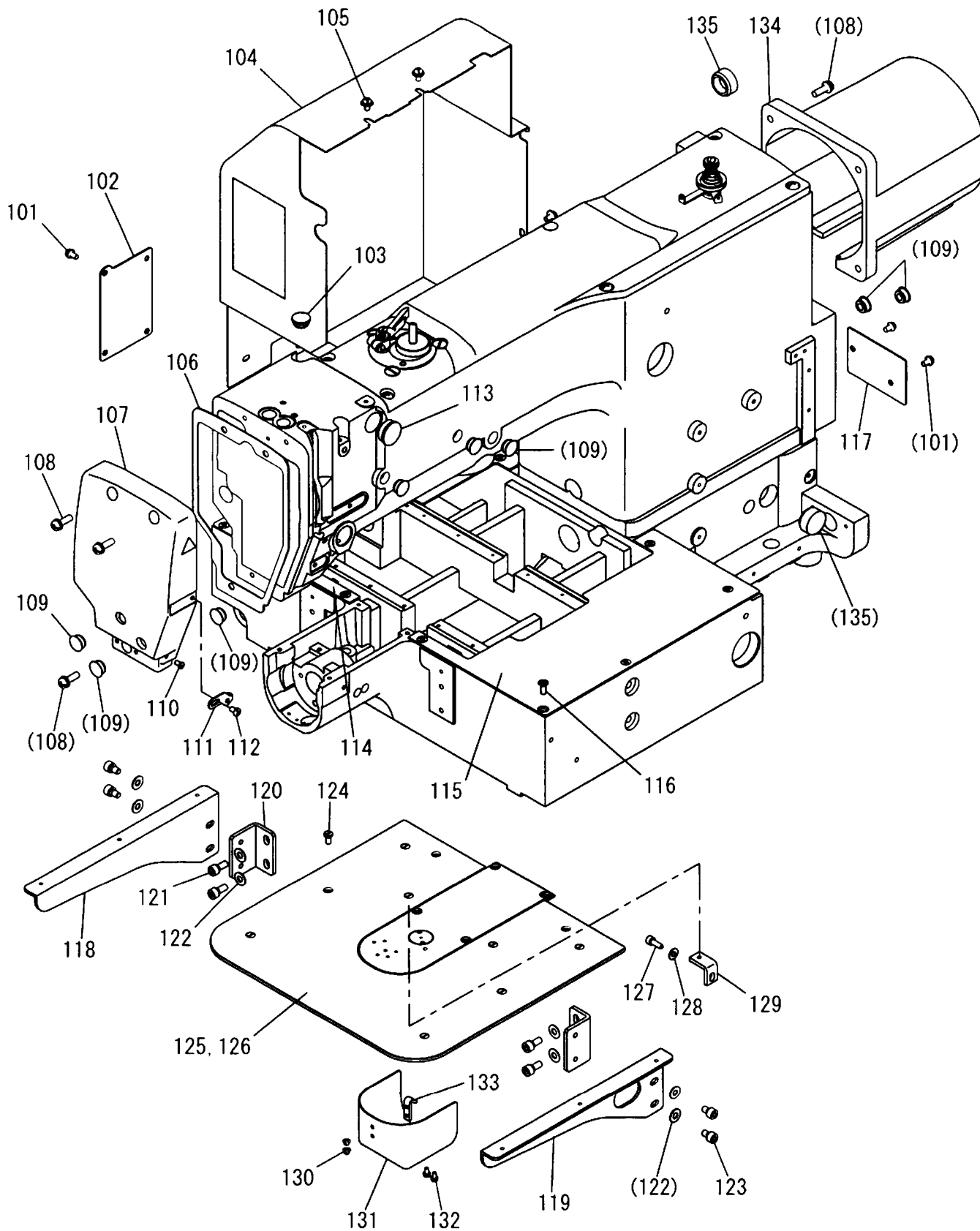

## [B] 本体関係(1)

## ARM BED &amp; IT'S ACCESSORIES (1)

Fig no.	変更 Mod.	部品コード Parts no.	品名	Description	数量 Amt. Req.
B 101		M91054004	SW-PWブラマイナネジ M4X8	Screw M4X8	6
B 102		MH10A0742	フタ	Cover	1
B 103		M91304080	ゴムセン φ13	Rubber plug φ13	1
B 104		MH10A0849	X-Yモータカバー	X-Y Motor cover	1
B 105		M91071004	SW-MWブラマイナネジ M4X8	Screw M4X8	4
B 106		MH10A0691	ガスケット	Gasket	1
B 107		MH10A0830	フェイスカバー	Face cover	1
B 108		M91333004	SW-PWブラマイナネジ M5X16	Screw M5X16	7
B 109		M91182080	ゴムセン φ11.8	Rubber plug φ11.8	8
B 110		M90909003	マルヒラネジ 9/64(40)X6	Screw 9/64(40)X6	1
B 111		MH10A0181	イトアンナイ	Thread guide	1
B 112		M91011004	ブラマイナネジ M4X6	Screw M4X6	1
B 113		M91910080	ゴムセン φ19	Rubber plug φ19	1
B 114		MH10A0339	Xカバーイタ (L)	X-cover plate (left)	1
B 115		MH10A1339	Xカバーイタ (R)	X-cover plate (right)	1
B 116		M91400010	Pサラネジ M4X8	Screw M4X8	10
B 117		MH10A2339	カバー	Cover	1
B 118		MH10A0426	ササエカナグ (L)	Stay (left)	1
B 119		MH10A1426	ササエカナグ (R)	Stay (right)	1
B 120		MH10A0361	Lカタカナグ	L-type bracket	2
B 121		M95002017	セフティソケット M5X12	Safety socket bolt M5X12	4
B 122		M90511050	ミカキサガネ 5	Washer 5	8
B 123		M95003017	セフティソケット M5X8	Safety socket bolt M5X8	4
B 124		M90990002	ヒラネジ M4X8	Screw M4X8	8
B 125		MH10A0470	スベリイタ (ソト)	Slide plate (outside)	1
B 126		ME10A0797	ネゴフィルム	Film sheet	1
B 127		M94007017	セフティソケット M4X12	Safety socket bolt M4X12	2
B 128		M90421050	ミカキサガネ 4	Washer 4	2
B 129		MB62A4601	トリツケイタ	Mounting plate	2
B 130		M90906003	マルヒラネジ 9/64(40)X3.2	Screw 9/64(40)X3.2	2
B 131		MH10A3339	シリンダーカバー	Cylinder cover	1
B 132		M90859004	SW-PWブラマイナネジ M3X6	Screw M3X6	2
B 133		MS01A0361	カケガネ	Latch	1
B 134		MH10A1849	シュジクモータカバー	Main shaft motor cover	1
B 135		M92005080	ゴムセン φ21.5	Rubber plug φ21.5	2

㊦ 本体関係(2)  
 ARM BED & IT'S ACCESSORIES(2)

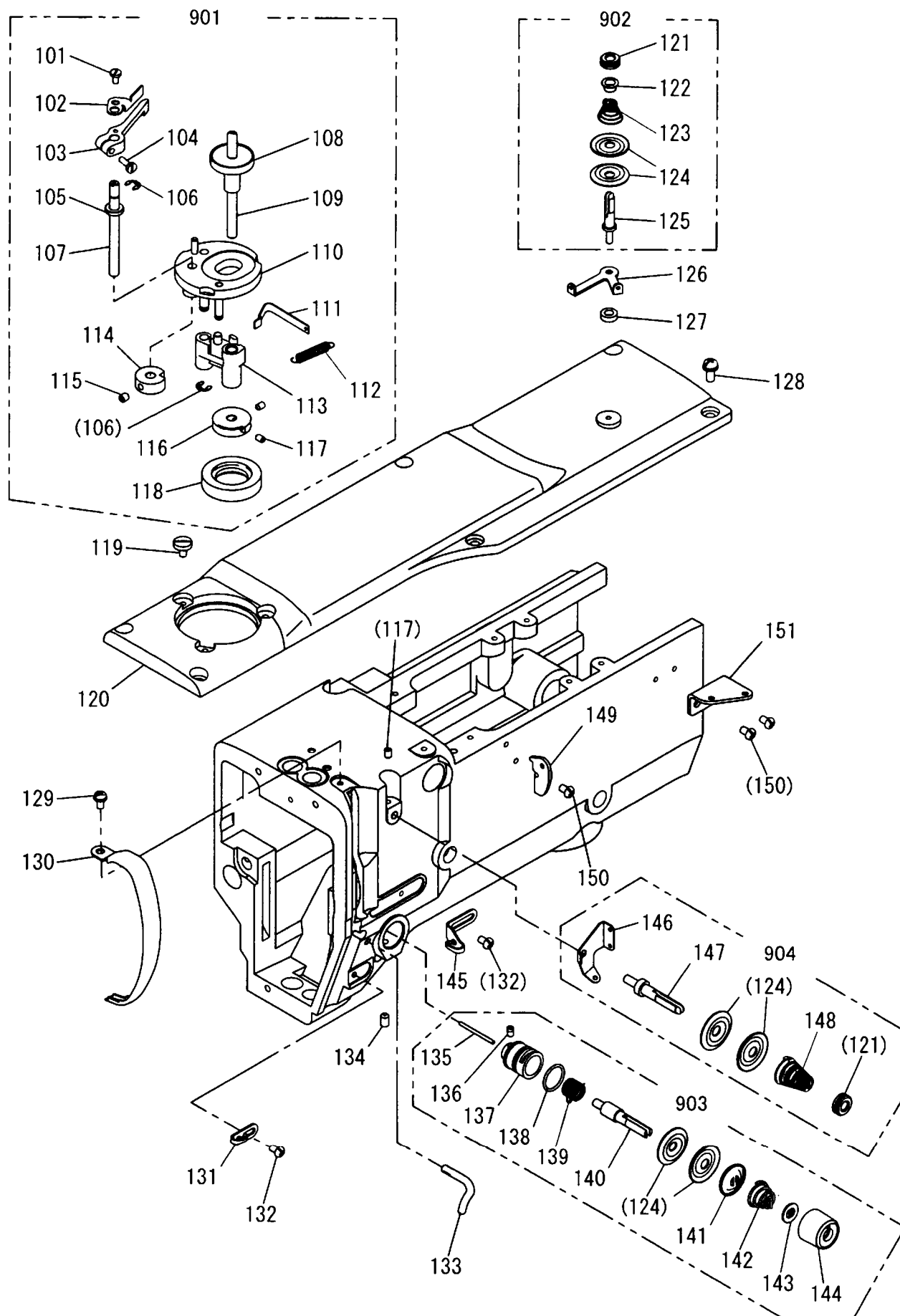

## [C]本体関係(2)

## ARM BED &amp; IT'S ACCESSORIES (2)

Fig no.	変更 Mod.	部品コード Parts no.	部品名	Description	数量 Amt. Req.
C 101		M90920002	ヒラネジ 9/64(40)X6.5	Screw 9/64(40)X6.5	1
C 102		MH10A0551	チョウセツイタ	Adjustment plate	1
C 103		MF13A0950	レバー	Lever	1
C 104		M90939002	ヒラネジ 9/64(40)x11	Screw 9/64(40)X11	1
C 105		MF13A0750	ブッシュ	Spacer	1
C 106		M70535065	Eカ外メウ 5	E-type stop ring 5	2
C 107		MH10A0348	カムシク	Cam shaft	1
C 108		MH10A0793	ホビンサ	Bobbin cushion	1
C 109		MH10A0191	イトマキシク	Bobbin winder shaft	1
C 110		MF13A2191	イトマキダイクミタテ	Bobbin winder base assy	1
C 111		MF13A0192	イタバネ	Leaf spring	1
C 112		MF13A0572	ツルマキハネ	Spring	1
C 113		MF13A0191	イトマキウテクミタテ	Bobbin winder shaft holder assy	1
C 114		MF13A0350	イトマキカム	Bobbin winder cam	1
C 115		M95002020	ロッカクアナツキメネジ M5X6	Screw M5X6	1
C 116		MH10A0194	イトマキグルマ	Bobbin winder wheel	1
C 117		M91053020	ロッカクアナツキメネジ M4X6	Screw M4X6	3
C 118		MH10A0417	ゴムワ	Rubber ring	1
C 119		M91150003	マルヒラネジ 11/64(40)X8	Screw 11/64(40)X8	3
C 120		MH10A0600	トップカバー	Top cover	1
C 121		M91602046	ツマミナット	Thumb nut	2
C 122		MM11A0702	ハネアンナイ	Spring guide	1
C 123		MM11A0245	インスイハネ	Thread tension spring	1
C 124		MF10A0555	チョウシガラ	Thread tension discs	6
C 125		MS14A0553	チョウシホウ	Thread tension stud	1
C 126		MS14A1180	イトアンナイ	Thread guide	1
C 127		MG75A1476	スパーサ	Spacer	1
C 128		M91331004	SW-PWプラマイナヘネジ M5X12	Screw M5X12	6
C 129		M91054004	SW-PWプラマイナヘネジ M4X8	Screw M4X8	1
C 130		MH10A0584	テンピンカバー	Thread take-up lever guard	1
C 131		MF10A0181	イトアンナイ	Thread guide	1
C 132		M91084004	プラマイナヘネジ M4X6	Screw M4X6	2
C 133		MF70A1180	イトアンナイ	Thread guide	1
C 134		M95011020	ロッカクアナツキメネジ M5X8	Screw M5X8	1
C 135		M90204060	ピン	Pin	1
C 136		M90901002	ヒラネジ 9/64(40)X4	Screw 9/64(40)X4	1
C 137		MF10A0709	ブッシュ	Regulator casing	1
C 138		M91501085	リング	O-ring	1
C 139		MF10A0187	イトリハネ	Thread take-up spring	1
C 140		MF10A0553	チョウシホウ	Thread tension stud	1
C 141		MM11A0556	チョウシガラオサエ	Disc retaining plate	1
C 142		MN52A1245	インスイハネ	Thread tension spring	1
C 143		MT60A0802	マワリドメ	Thumb nut revolution stopper	1
C 144		M91610046	ツマミナット	Thumb nut	1
C 145		MG43A0181	イトアンナイ	Thread guide	1
C 146		MH10A1181	イトアンナイ	Thread guide	1
C 147		MH10A0553	チョウシホウ	Thread tension stud	1
C 148		MH10A0245	インスイハネ	Thread tension spring	1
C 149		MH10A2181	イトアンナイ	Thread guide	1
C 150		M91011004	プラマイナヘネジ M4X6	Screw M4X6	3
C 151		MH10A3181	イトアンナイ	Thread guide	1
C 901		MH10E0190	イトマキソウチクミタテ	Bobbin winder complete	1
C 902		MS14E0180	チョウセツキミタテ	Thread tension Regulator assy	1
C 903		MH10E0210	チョウセツキミタテ	Thread tension Regulator assy	1
C 904		MH10E0550	イトチョウセツキミタテ	Thread tension Regulator assy	1

D 縫い機構(1)  
 SEWING MECHANISM(1)

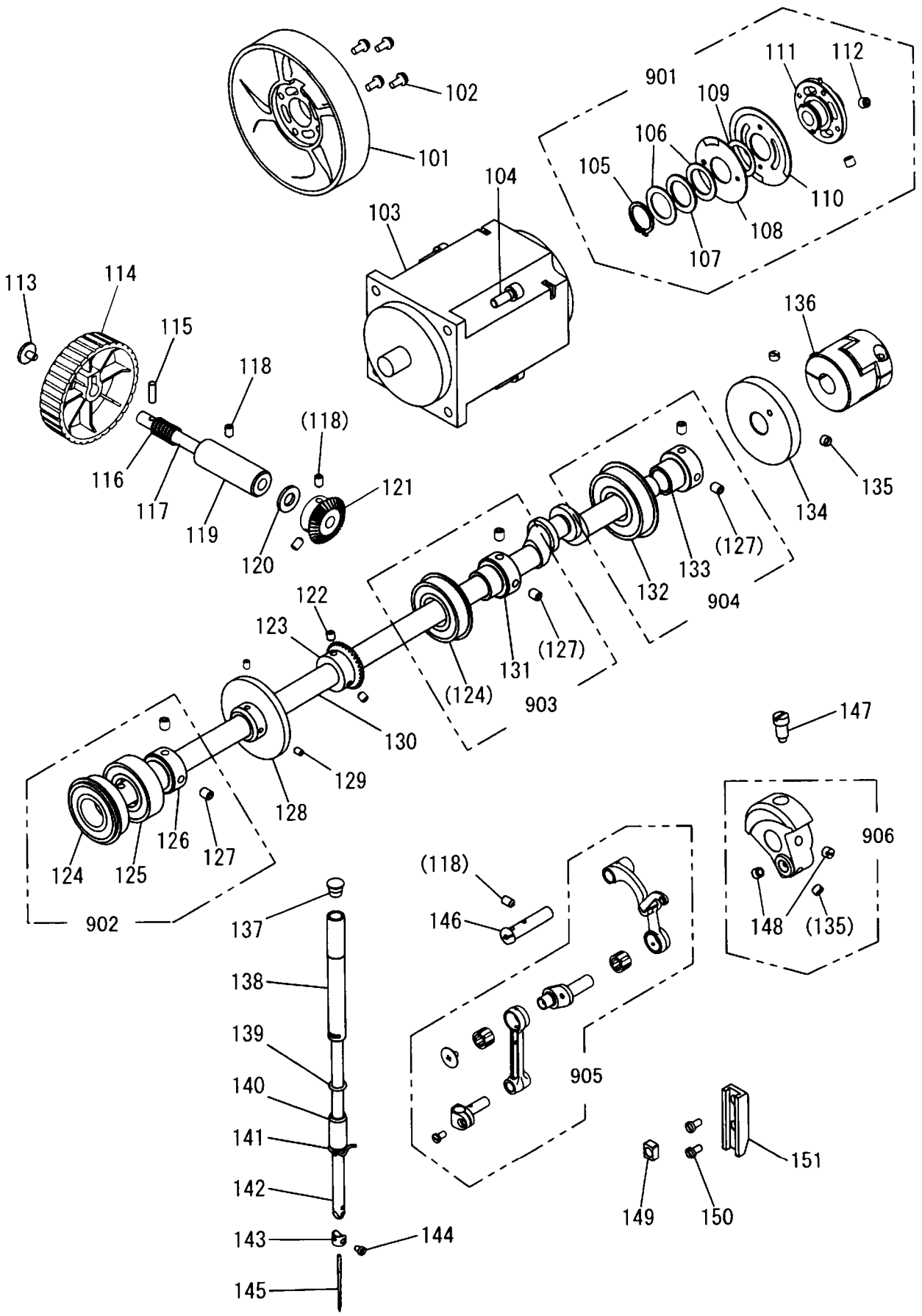



## [D]縫い機構(1)

## SEWING MECHANISM (1)

Fig no.	変更 Mod.	部品コード Parts no.	品名	Description	数量 Amt. Req.
				Pulley	1
D 101		MH10A0682	プーリ	Screw M4X10	4
D 102		M90409037	SW-PWフライホイネジ M4X10	Main shaft motor	1
D 103		MH10E2848	シユクモータ	Safety socket bolt M6X16	4
D 104		M96001017	セフティソケット M6X16	C-type retaining ring 18	1
D 105		M90337065	Cガ外ワ 18	Spacer B	2
D 106		MF17A1476	スベ一サ B	Wave washer	1
D 107		M93016050	ナミワツシャ	Command disk (up)	1
D 108		MH10A1694	ハンシャハン (ウエ)	Spacer A	1
D 109		MF17A2476	スベ一サ A	Command disk (down)	1
D 110		MH10A0694	ハンシャハン (シタ)	Bushing assy	1
D 111		MH10A0750	ブツシュクミ	Screw 1/4(40)X5.5	2
D 112		M91609020	ロツカクアナツキトメネジ 1/4(40)X5.5	Screw 11/64(40)X6.8	1
D 113		M91119002	ヒラネジ 11/64(40)X6.8	Pulley	1
D 114		ME25A0682	プーリ	Spring pin φ4X14	1
D 115		M90406064	スプリングピン φ4X14	Spring	1
D 116		MH10A0572	ツルマキハン	Shaft	1
D 117		MH10A0454	ジク	Screw M5X8	4
D 118		M95004020	ロツカクアナツキトメネジ M5X8	Bushing	1
D 119		MH10A0833	メタル	Rubber cushion	1
D 120		MH10A0416	カンショウゴム	Gear	1
D 121		MH10A0722	マイタキヤ	Screw M5X6	2
D 122		M95002020	ロツカクアナツキトメネジ M5X6	Gear	1
D 123		MH10A1722	ウワジクマイタキヤ	Ball bearing	2
D 124		MH10A1456	ジクウケ	Ball bearing	1
D 125		MH10A0456	ジクウケ	Bushing	1
D 126		MH10A1750	ブツシュ	Screw M6X8	6
D 127		M91650020	ロツカクアナツキトメネジ M6X8	Pulley	1
D 128		MS14A0682	プーリ	Screw M4X6	2
D 129		M91053020	ロツカクアナツキトメネジ M4X6	Upper shaft	1
D 130		MH10A0230	ウワジク	Bushing	1
D 131		MH10A2750	ブツシュ	Ball bearing	1
D 132		MH10A2456	ジクウケ	Bushing	1
D 133		MH10A3750	ブツシュ	Thread trimmer cam	1
D 134		ME25A0350	イトキリカム	Screw 1/4(40)X4	3
D 135		M91602001	トメネジ 1/4(40)X4	Coupling	1
D 136		MH10A0364	カップリング	Rubber plug φ8.8	1
D 137		M90883080	ゴムセン φ8.8	Needle bar bushing (upper)	1
D 138		MH10A0663	ハリホウメタル (ウエ)	O-ring	1
D 139		M90500085	オリソク	Needle bar bushing (lower)	1
D 140		MH10A0664	ハリホウメタル (シタ)	Thread guide	1
D 141		MF01A0181	イトアンナイ	Needle bar	1
D 142		MS01A0660	ハリホウ	Thread guide	1
D 143		MF21D0181	イトアンナイ	Screw 1/8(44)X4.5	1
D 144		M90815002	ヒラネジ 1/8(44)X4.5	Needle DPX17#18	1
D 145		MS02A0128	ミンハリ DPX17#18	Stepped shaft assy	1
D 146		MH10A0530	ダンツクジクミタテ	Set screw 9/32(28)	1
D 147		M91802006	ヒラネジホウサキ 9/32(28)	Screw 1/4(40)X6	2
D 148		M91606001	トメネジ 1/4(40)X6	Square block	1
D 149		MF10A0325	カクコマ	Screw M4X8	2
D 150		M90990002	ヒラネジ M4X8	Guide bracket	1
D 151		MS01A0155	アンナイダイ	Bushing assy	1
D 901		MH10E4750	ブツシュクミタテ	Ball bearing assy (front)	1
D 902		MH10E0456	ジクウケクミタテ (マエ)	Ball bearing assy (middle)	1
D 903		MH10E1456	ジクウケクミタテ (ナカ)	Ball bearing assy (rear)	1
D 904		MH10E2456	ジクウケクミタテ (ウシロ)	Thread take-up lever assy	1
D 905		MH10E0580	テンピンハリクミタテ	Crank assy	1
D 906		MH10E0383	クランクミタテ		

縫い機構(2)  
SEWING MECHANISM(2)

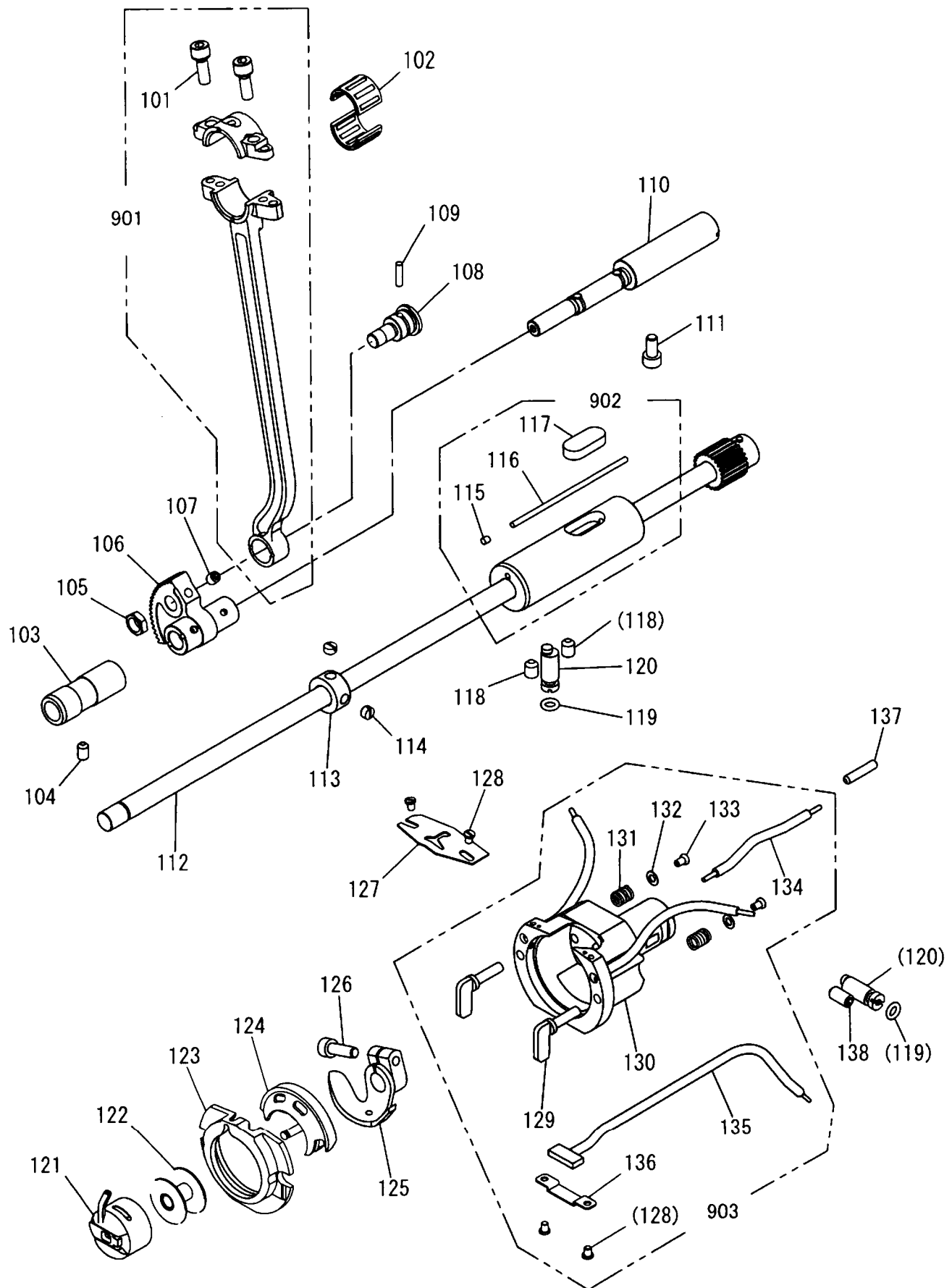

## [E]縫い機構(2)

## SEWING MECHANISM (2)

Fig no.	変更 Mod.	部品コード Parts no.	品名	Description	数量 Amt. Req.
E 101		M95014017	ロックアナツキメネジ M5X14	Screw M5X14	2
E 102		MH10A1628	ニードルベアリング	Needle bearing	1
E 103		MH10A0669	ヨウドウジクメタル	Rock shaft bushing	1
E 104		M95004020	ロックアナツキメネジ M5X8	Screw M5X8	1
E 105		M91802045	ナット 9/32(28)	Nut 9/32(28)	1
E 106		MH10A0683	セクタハグルマ	Sector gear	1
E 107		M95002020	ロックアナツキメネジ M5X6	Screw M5X6	1
E 108		M91816016	ヒラネジダンツキ 9/32(28)	Screw 9/32(28)	1
E 109		MH10A0740	フェルト	Felt	1
E 110		MH10E0887	ヨウドウジクミタテ	Rock shaft assy	1
E 111		M95002021	ロックアナツキホルト M5X10	Socket bolt M5X10	1
E 112		MH10A0450	シタジクミタテ	Lower shaft assy	1
E 113		MM11A0352	カラー	Collar	1
E 114		M91503001	トメネジ 15/64(28)X4.5	Screw 15/64(28)X4.5	2
E 115		MH10A0500	ゴムセン φ3	Rubber plug φ3	1
E 116		ME10A0148	ヒモ	Oil braid	1
E 117		MH10A4740	フェルト	Felt	1
E 118		M91650020	ロックアナツキメネジ M6X8	Screw M6X8	2
E 119		M90500085	Oリング	O-ring	2
E 120		MS01A0761	ヘンシジク	Eccentric shaft	2
E 121		MS17A0125	ホビンケース SC-181	Bobbin case SC-181	1
E 122		MA10A0123	ホビン	Bobbin	1
E 123		MS08A0616	ナカガマオサイ	Shuttle hook retain	1
E 124		MA10A0120	ナカガマ	Shuttle hook	1
E 125		MS01A0611	ドライバ	Hook driver	1
E 126		M95001021	ロックアナツキホルト M5X16	Socket bolt M5X16	1
E 127		MS01A0329	カマイトアンナイ	Shuttle race thread guide	1
E 128		M90853002	ヒラネジ 1/8(40)X4	Screw 1/8(40)X4	4
E 129		MS09A0950	カマオサイツミ	Shuttle hook clamp	2
E 130		MH10A0121	ソトガマクミタテ	Shuttle race assy	1
E 131		MS01A0572	ツルマキハネ	Spring	2
E 132		M93006050	ザガネ	Washer	2
E 133		M90802003	マルヒラネジ 1/8(44)X4.5	Screw 1/8(44)X4.5	2
E 134		MH10E8688	パイプヒモクミ (カマ ナカ)	Oil pipe assy (center of the hook)	1
E 135		MH10F1688	パイプヒモクミ (カマ シタ)	Oil pipe assy (under the hook)	1
E 136		MH10A6780	ホルダ	Holder	1
E 137		M90001060	ヘイコウピン φ4X18	Parallel pin φ4X18	1
E 138		M96002020	ロックアナツキメネジ M6X12	Screw M6X12	1
E 901		MH10E0956	レンセツカンクミタテ	Connecting rod assy	1
E 902		MH10E0452	シタジクメタル(ミキ)クミ	Lower shaft bushing (R) assy	1
E 903		MH10E0121	ソトガマクミタテ	Shuttle race assy	1

F X-Yテーブル機構(1)  
 X-Y TABLE MECHANISM(1)

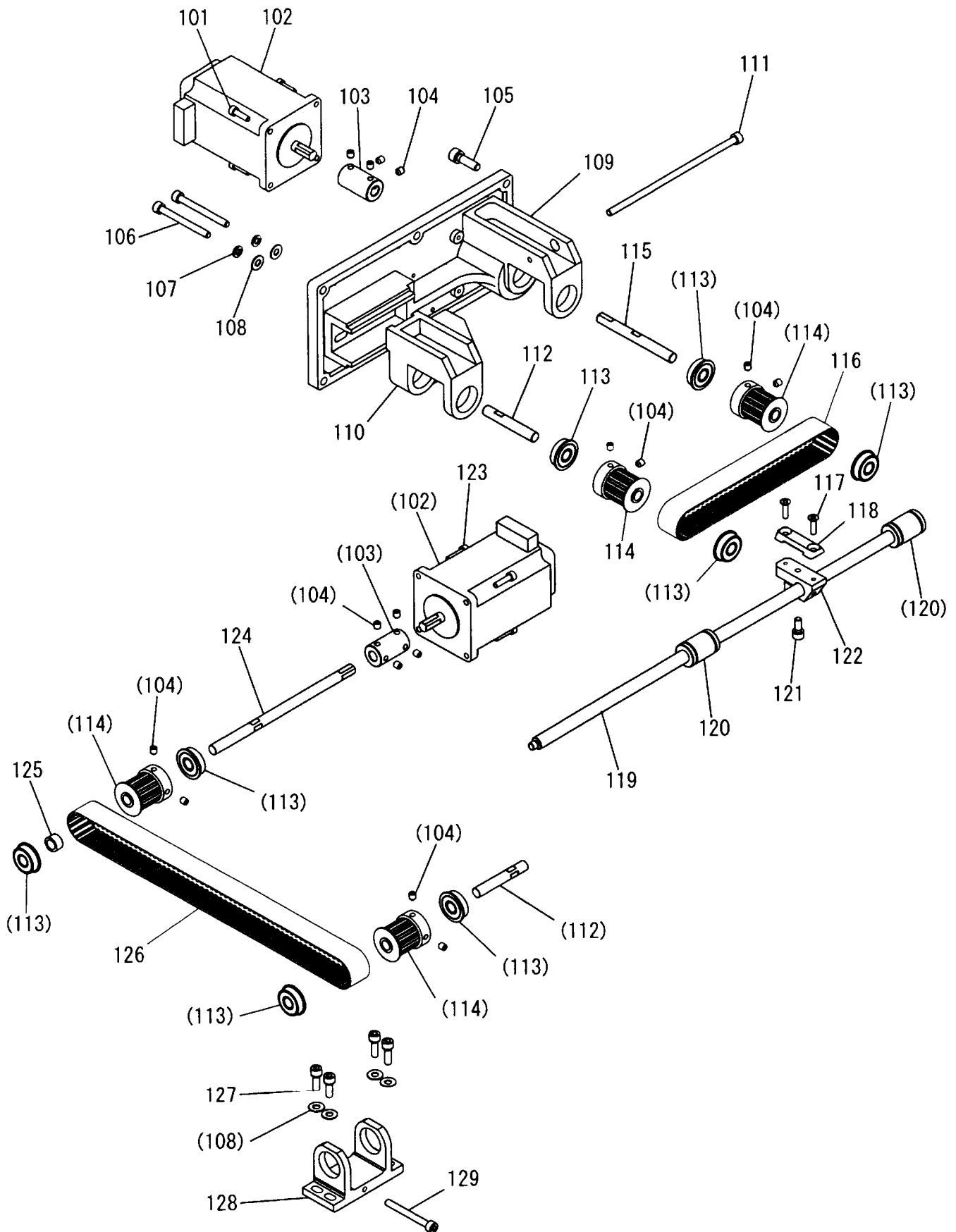

[F]X-Yテーブル機構(1)  
X-Y TABLE MECHANISM (1)

Fig no.	変更 Mod.	部品コード Parts no.	品名	Description	数量 Amt. Req.
F 101	M94040021		ロックアナツキボルト M4X14	Socket bolt M4X14	4
F 102	MH10A0848		ステッピングモータ	Stepping motor	2
F 103	ME10A0571		ジクツキテ	Sleeve	2
F 104	M94001001		ナイロケットメネジ M5X6	Screw M5X6	16
F 105	M96004017		セフティソケット M6X20	Safety socket bolt M6X20	6
F 106	M95048021		ロックアナツキボルト M5X50	Socket bolt M5X50	2
F 107	M90504053		ハネサガネ 5	Spring washer 5	2
F 108	M90511050		ミカキサガネ 5	Washer 5	6
F 109	MH10A0850		Yモータダイ	Motor bracket Y	1
F 110	MH10A0758		ブラケット Y	Bracket Y	1
F 111	M95036021		ロックアナツキボルト M5X135	Socket bolt M5X135	1
F 112	MH10A1454		プーリング	Pulley shaft	2
F 113	M91001075		ボールベアリング	Ball bearing	8
F 114	MH10A0767		タイミングプーリ	Driving pulley	4
F 115	MH10A0390		Yクトウジク	Driving shaft Y	1
F 116	MH10A0523		タイミングベルト Y	Cog belt Y	1
F 117	M94001037		Pサラネジ M4X12	Screw M4X12	2
F 118	MH10A0778		Yベルトオサエ	Belt clasper Y	1
F 119	MH10A1390		Yクトウジク	Driving shaft Y	1
F 120	M91003070		リニアブッシュ 10	Linear bushing 10	2
F 121	M95002017		セフティソケット M5X12	Safety socket bolt M5X12	1
F 122	MH10A0781		Yベルトダイ	Belt bracket Y	1
F 123	M94002021		ロックアナツキボルト M4X16	Socket bolt M4X16	4
F 124	MH10A2390		Xクトウジク	Driving shaft X	1
F 125	MH10A0476		スパーサ	Spacer	1
F 126	MH10A1523		タイミングベルト X	Cog belt X	1
F 127	M95004017		セフティソケット M5X16	Safety socket bolt M5X16	4
F 128	MH10A1758		ブラケット X	Bracket X	1
F 129	M95035021		ロックアナツキボルト M5X45	Socket bolt M5X45	1

Ⓔ X-Yテーブル機構(2)  
X-Y TABLE MECHANISM(2)

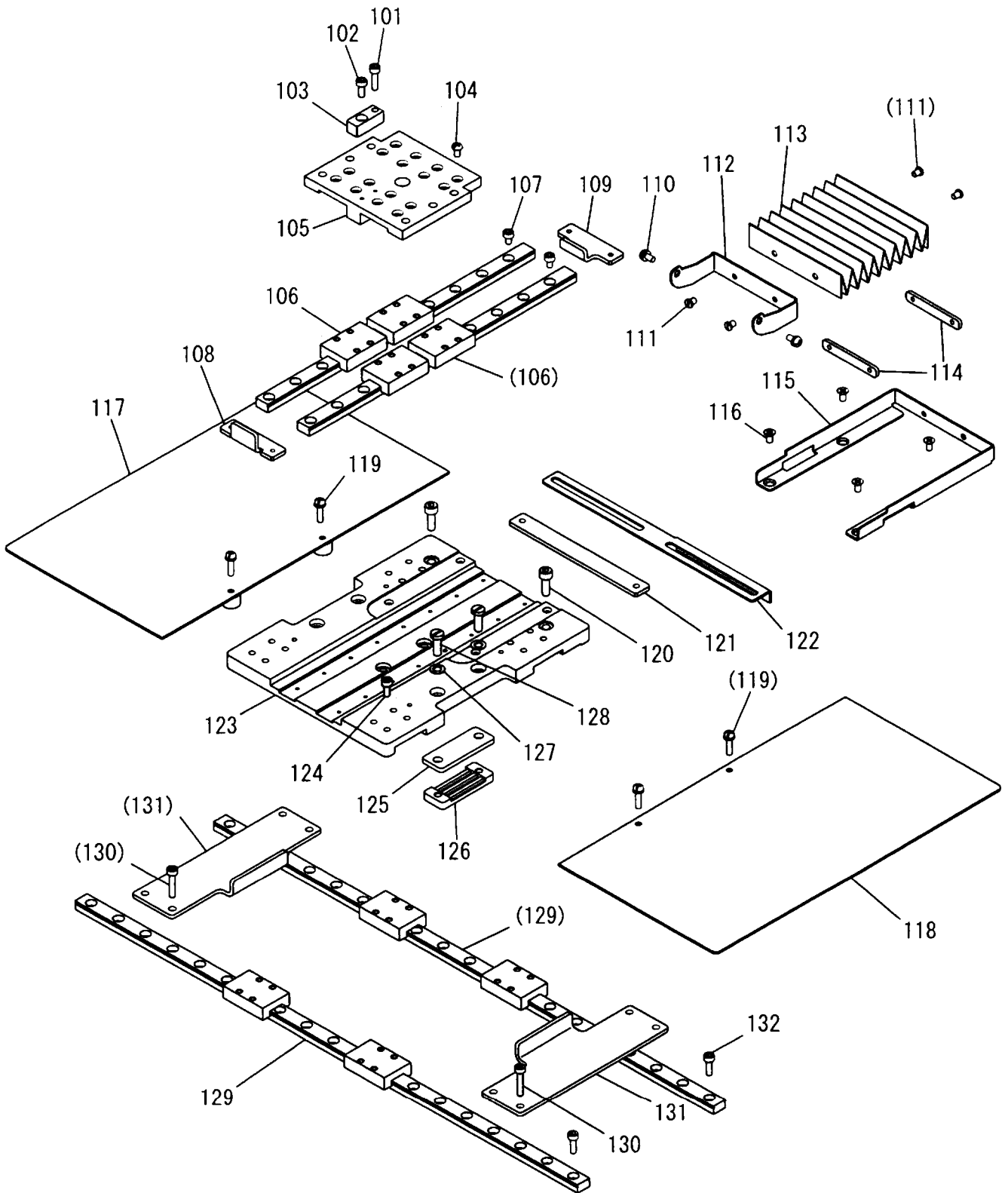

[G]X-Yテーブル機構(2)  
X-Y TABLE MECHANISM (2)

Fig no.	変更 Mod.	部品コード Parts no.	品名	Description	数量 Amt. Req.
G 101		M93011021	ロックアナツキボルト M3X12	Socket bolt M3X12	1
G 102		M93002021	ロックアナツキボルト M3X8	Socket bolt M3X8	1
G 103		MH10A0370	イチキメキー	Guide block	1
G 104		M90814004	ブラマイナベネジ M3X5.2	Screw M3X5.2	16
G 105		MH10A0957	Yジクイトウレース	Movable race Y	1
G 106		MH10A0920	スライドガイド	Slide guide	2
G 107		M93004021	ロックアナツキボルト M3X5	Socket bolt M3X5	20
G 108		MH10A0477	Yジクストッパ (マエ)	Stopper Y (front)	1
G 109		MH10A1477	Yジクストッパ (ウシロ)	Stopper Y (rear)	1
G 110		M90859004	SW-PWブラマイナベネジ M3X6	Screw M3X6	2
G 111		M90853002	ヒラネジ 1/8(40)X4	Screw 1/8(40)X4	4
G 112		MH10A0601	ジャバラリツケイタ	Shutter setting plate	1
G 113		MH10A0458	ジャバラ	Shutter	1
G 114		MH10A0606	ネジイタ	Plate	2
G 115		MH10A0226	ジャバラガイド	Shutter guide	1
G 116		M91304010	Pサラネジ M3X6	Screw M3X6	4
G 117		MH10A4339	Xイトウカバー (L)	Movable cover X (left)	1
G 118		MH10A5339	Xイトウカバー (R)	Movable cover X (right)	1
G 119		M90857004	SW-PWブラマイナベネジ M3X12	Screw M3X12	4
G 120		M94003021	ロックアナツキボルト M4X12	Socket bolt M4X12	2
G 121		MH10A1606	ネジイタ	Spacer	1
G 122		MH10A0407	ケンシュツパン X	Detector plate X	1
G 123		MH10A1957	Xジクイトウレース	Movable race X	1
G 124		M94012017	セフティソケット M3X8	Safety socket bolt M3X8	16
G 125		MH10A1476	ベルトスペーサ X	Belt spacer X	2
G 126		MB60A0778	ベルトオサエ	Belt clasper	2
G 127		M90422050	コサガネ 4	Washer 4	4
G 128		M90991002	ヒラネジ M4X12	Screw M4X12	4
G 129		MH10A1920	スライドガイド	Slide guide	2
G 130		M93007021	ロックアナツキボルト M3X16	Socket bolt M3X16	4
G 131		MH10A2477	Xジクストッパ	Stopper X	2
G 132		M95013021	ロックアナツキボルト M3X10	Socket bolt M3X10	18

H 外押え機構(1)  
 WORK HOLDER MECHANISM(1)

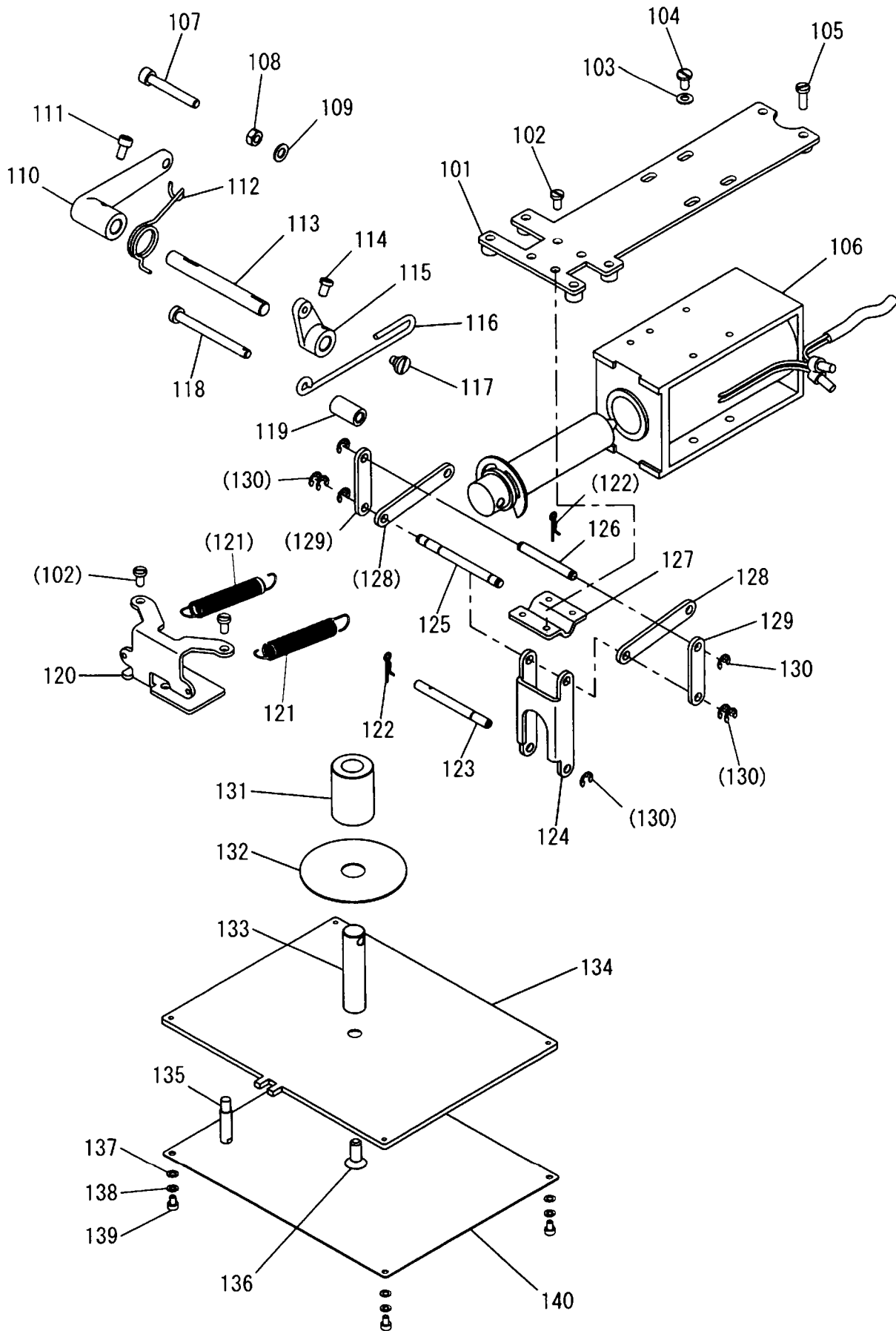



## [H]外押え機構(1)

## WORK HOLDER MECHANISM (1)

Fig no.	変更 Mod.	部品コード Parts no.	品名	Description	数量 Amt. Req.
H 101		MH10A1601	ソトオサエソレノイドトリツケイタ	Work holder solenoid setting plate	1
H 102		M90990002	ヒラネジ M4X8	Screw M4X8	6
H 103		M90110053	サラバネサガネ 4	Spring washer 4	4
H 104		M91116002	ヒラネジ 11/64(40)X8	Screw 11/64(40)X8	4
H 105		M90991002	ヒラネジ M4X12	Screw M4X12	6
H 106		MH10A0519	ソトオサエソレノイドクミ	Work holder solenoid assy	1
H 107		M95008021	ロッカクアナツキホルト M5X35	Socket bolt M5X35	1
H 108		M91382045	ナット M5	Nut M5	1
H 109		M90512050	コサガネ 5	Washer 5	1
H 110		MH10A0950	レバー	Lever	1
H 111		M95018021	ロッカクアナツキホルト M4X8	Socket bolt M4X8	1
H 112		MA10A0729	ヒネリハネ	Spring	1
H 113		MH10A2454	シク	Shaft	1
H 114		M91109002	ヒラネジ 11/64(40)X7	Screw 11/64(40)X7	1
H 115		MA10A1950	レバー	Lever	1
H 116		MH10A0910	リンク	Link	1
H 117		M91137015	ヒラネジダンツキ 11/64(40)X3.8	Screw 11/64(40)X3.8	1
H 118		M90543060	ピン	Pin	1
H 119		ME10A0352	カラ	Collar	1
H 120		MH10A0780	ホルダー	Holder	1
H 121		MH10A1572	ツルマキハネ	Spring	2
H 122		M90518060	スナップピン R5	Snap pin R5	2
H 123		M90552060	ピン C	Pin C	1
H 124		MH10A1910	リンク	Link	1
H 125		M90553060	ピン A	Pin A	1
H 126		M90554060	ピン B	Pin B	1
H 127		MH10A0455	ジクササエ	Shaft holder plate	1
H 128		MH10A2910	リンク	Link	2
H 129		MH10A3910	リンク	Link	2
H 130		M90504065	Eカトメワ 4	E-type retaining ring 4	8
H 131		MH10A5750	ストロークブッシュ	Stroke bushing	1
H 132		MS14A0416	カンショウイタ	Rubber Cushion	1
H 133		MH10A4454	オサエジク	Pressure shaft	1
H 134		MH10A0257	オサエイタ	Pressure plate	1
H 135		ME10A0802	マワリドメ	Guide pin	1
H 136		M96033021	ロッカクアナツキサラホルト M6X12	Bolt M6X12	1
H 137		M90317050	サガネ 3	Washer 3	4
H 138		M90307053	ハネサガネ 3	Spring washer 3	4
H 139		M93004021	ロッカクアナツキホルト M3X5	Socket bolt M3X5	4
H 140		MH10A6339	スライドカバー	Slide cover	1

J 外押え機構(2)  
 WORK HOLDER MECHANISM(2)

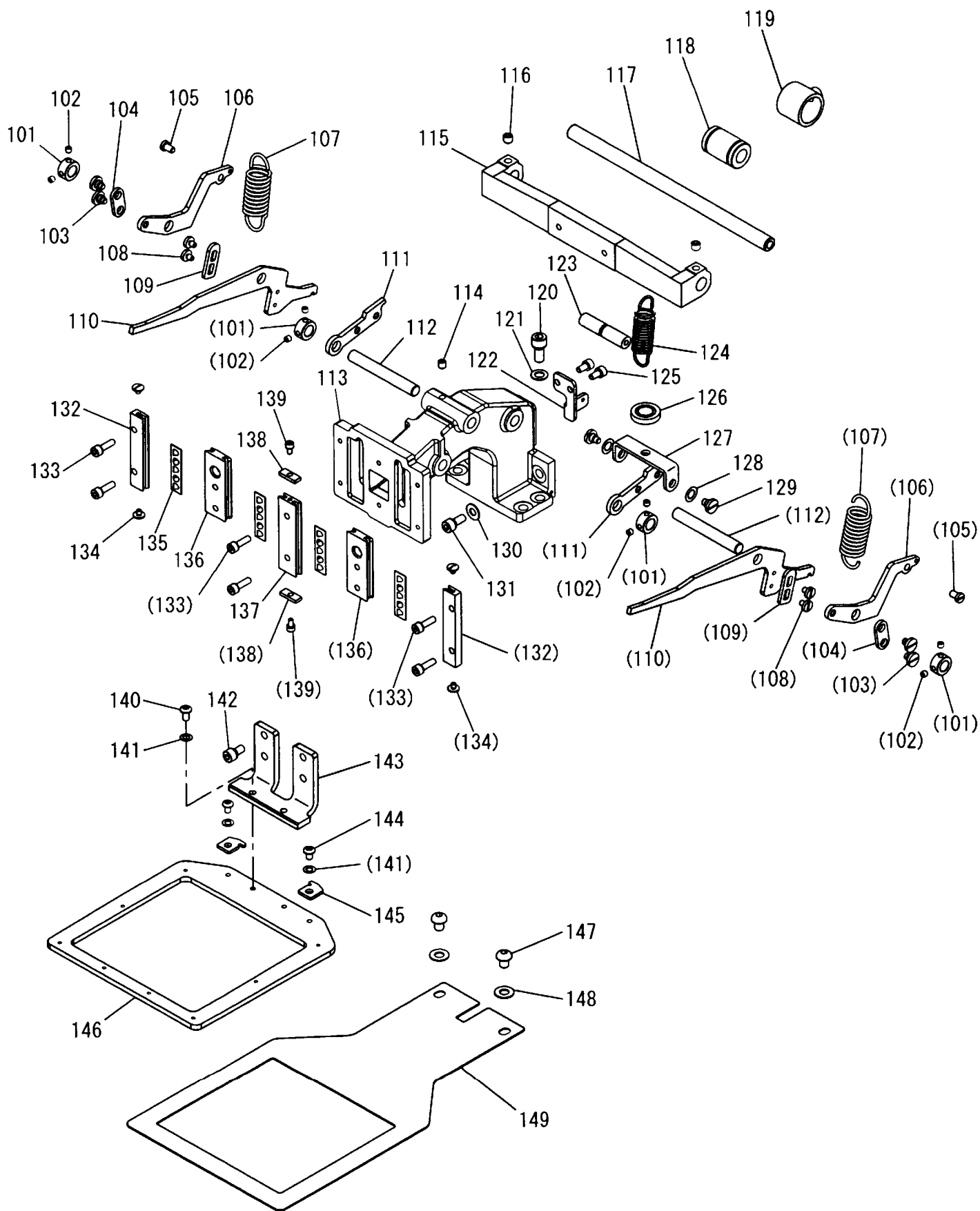

## [J]外押え機構(2)

## WORK HOLDER MECHANISM (2)

Fig no.	変更 Mod.	部品コード Parts no.	品名	Description	数量 Amt. Req.
				Collar	4
J 101		MH10A0352	カラー	Collar	4
J 102		M91055020	ロックアナツキメネジ M4X4	Screw M4X4	8
J 103		M91139015	ヒラネジダンツキ 11/64(40)X3.1	Screw 11/64(40)X3.1	4
J 104		MH10A4910	リンク	Link	2
J 105		M91109002	ヒラネジ 11/64(40)X7	Screw 11/64(40)X7	2
J 106		MH10A0429	ササエ板	Support plate	2
J 107		MH10A1700	ヒキバネ	Spring	2
J 108		M90983002	マルヒラネジ 9/64(40)X5	Screw 9/64(40)X5	4
J 109		MH10A3477	ストッパ	Stopper	2
J 110		MH10A0266	オサエレバー	Pressure lever	2
J 111		MH10A1266	オサエレバー	Pressure lever	2
J 112		M90822060	ピン	Pin	2
J 113		MH10A0308	オサエダイ	Clamp bracket	1
J 114		M95004021	ロックアナツキメネジ M5X5	Screw M5X5	1
J 115		MH10A1455	シクササエ	Shaft holder	1
J 116		M96002001	ナイロケットメネジ M6X6	Screw M6X6	2
J 117		MH10A5454	シク	Shaft	1
J 118		M91003070	リニアブッシュ	Linear bushing	1
J 119		MS08A0692	シクウケハウジング	Linear bushing housing	1
J 120		M96013017	セフティソケット M6X14	Safety socket bolt M6X14	4
J 121		M90632050	コサガネ 6	Washer 6	4
J 122		MH10A0708	ハネカケ板	Hook plate	1
J 123		MH10A6454	レンケツシク	Connecting shaft	1
J 124		MH10A2572	ツルマキバネ	Spring	1
J 125		M94002017	セフティソケット M4X8	Safety socket bolt M4X8	2
J 126		MH10A0457	シュウドウシ	Slider	1
J 127		MH10A2601	トリツケ板	Mouning plate	1
J 128		M99002052	ウェーブワッシャ	Wave washer	2
J 129		M91137015	ヒラネジダンツキ 11/64(40)X3.8	Screw 11/64(40)X3.8	2
J 130		M90511050	ミガキサガネ 5	Washer 5	2
J 131		M95002017	セフティソケット M5X12	Safety socket bolt M5X12	2
J 132		MH10A2957	オサエコイレース	Fixed race	2
J 133		M94019017	セフティソケット M4X14	Safety socket bolt M4X14	6
J 134		M90804003	マルヒラネジ 1/8(44)X4	Screw 1/8(44)X4	4
J 135		M94008070	ローラリテーナ	Roller retainer	4
J 136		MH10A3957	オサエイトウレース	Movable race	2
J 137		MH10A4957	オサエコイレース	Fixed race	1
J 138		MH10A4477	ストッパ	Stopper	2
J 139		M94003017	セフティソケット M3X6	Safety socket bolt M3X6	2
J 140		M94005022	ロックアナツキホタンホルト M4X8	Bolt M4X8	2
J 141		M90422050	コサガネ 4	Washer 4	4
J 142		M95005017	セフティソケット M5X10	Safety socket bolt M5X10	4
J 143		MH10A3601	オサエトリツケ板	Clamp foot	1
J 144		M94041021	ロックアナツキホタンホルト M4X6	Bolt M4X6	2
J 145		MH10A0196	イチキメ板	Guide plate	2
J 146		MH10A0105	オサエ	Clamp frame	1
J 147		M96066021	ロックアナツキホタンホルト M6X8	Bolt M6X8	2
J 148		M90631050	ミガキサガネ 6	Washer 6	2
J 149		MH10A0272	オクリ板	Feed plate	1

K 糸切り機構  
 THREAD TRIMMING MECHANISM

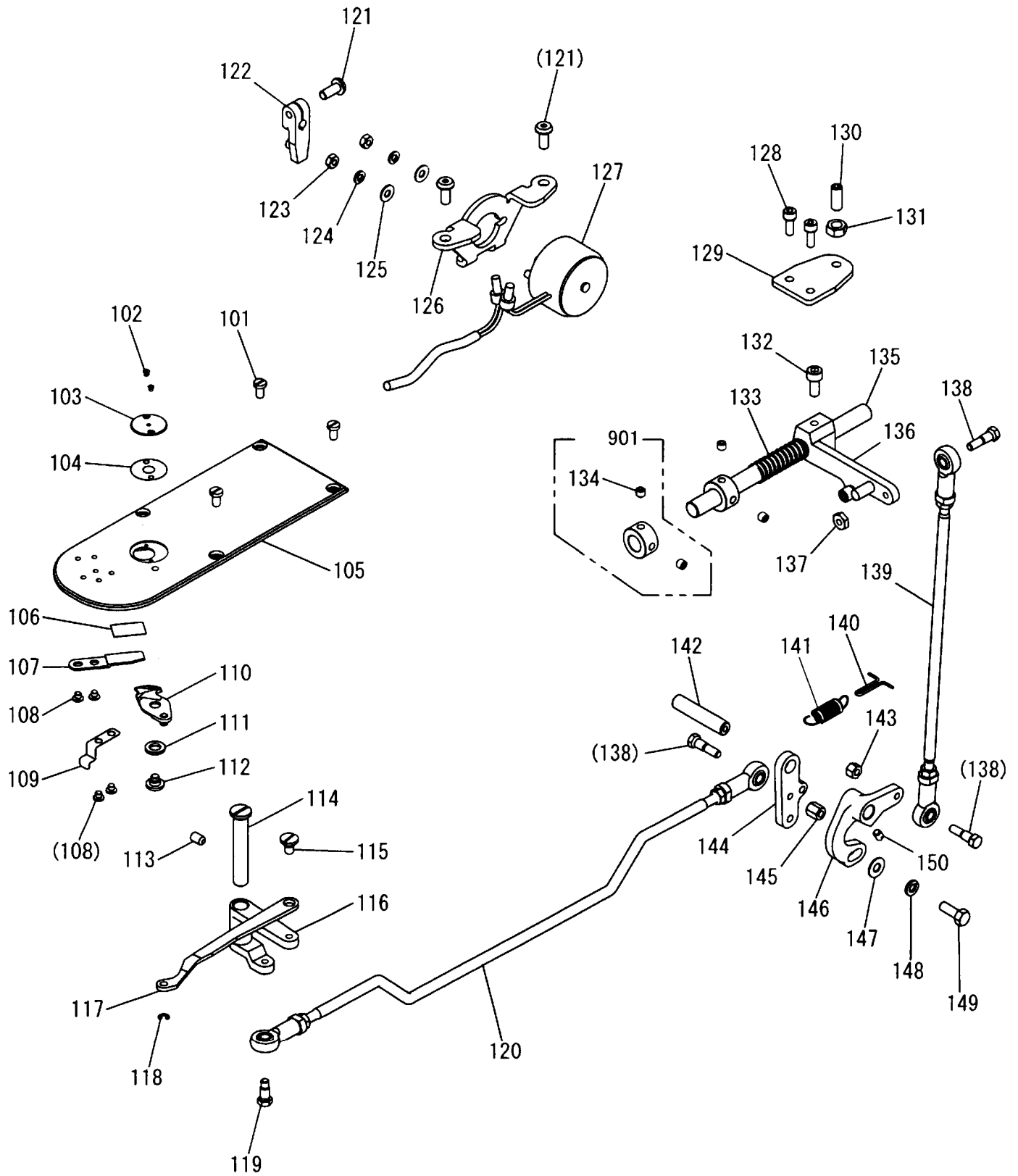

[K]系切り機構

THREAD TRIMMING MECHANISM

Fig no.	変更 Mod.	部品コード Parts no.	品名	Description	数量 Amt. Req.
K 101		M90990002	ヒラネジ M4X8	Screw M4X8	4
K 102		M90605010	サラネジ 3/32(56)X2.8	Screw 3/32(56)X2.8	2
K 103		MS03A1101	ハリタ φ2.2	Needle plate φ2.2	1
K 104		MS01A1476	スベ一サ	Spacer	1
K 105		MS14A0472	スベリタ	Slide plate	1
K 106		MA10B2476	スベ一サ	Spacer	1
K 107		MS14A0838	コテイメス	Fixed knife	1
K 108		M90906003	マルヒラネジ 9/64(40)X3.2	Screw 9/64(40)X3.2	4
K 109		MS01A0192	イタハネ	Leaf spring	1
K 110		MS03B0838	イドウメス	Movable knife	1
K 111		M96004052	ナミサガネ 6	Wave washer 6	1
K 112		M91129015	ヒラネジダンツキ 11/64(40)X2.9	Screw 11/64(40)X2.9	1
K 113		M95004020	ロツカクアナツキトメネジ M5X8	Screw M5X8	1
K 114		MS01A5454	ツバツキジク	Stepped pin	1
K 115		M91214015	ヒラネジダンツキ 3/16(28)X6	Screw 3/16(28)X6	1
K 116		MA20A0392	メスクトウウテ	knife driving crank	1
K 117		MS03A1910	リンク	Link	1
K 118		M90513065	Eカ'タメワ 2.5	E-type retaining ring 2.5	1
K 119		M91101017	ホルトダンツキ 11/64(40)X5	Bolt 11/64(40)X5	1
K 120		MH10A0975	ロツ'エント'クミタテ (ヨコ)	Connecting rod assy (horizontal)	1
K 121		M95049021	ロツカクアナツキホルト'タンホルト M5X12	Socket bolt M5X12	3
K 122		MS01E0430	イトキリサト'ウウテ	Thread trimmer driving lever	1
K 123		M91007045	ナツト M4	Nut M4	2
K 124		M90424053	ハ'ネサ'ガネ 4	Spring washer 4	2
K 125		M90421050	サ'ガネ 4	Washer 4	2
K 126		MH10A4601	イトキリソレノイト'トリツケイタ	Thread trimmer solenoid setting plate	1
K 127		MH10A1519	イトキリソレノイト'クミ	Thread trimmer solenoid assy	1
K 128		M94007017	セフティソケット M4X12	Safety socket bolt M4X12	2
K 129		MH10A2606	トメイタ	Holder plate	1
K 130		M91651020	ロツカクアナツキホルト M6X16	Socket bolt M6X16	1
K 131		M91576045	ナツト M6	Nut M6	1
K 132		M95003021	ロツカクアナツキホルト M5X12	Socket bolt M5X12	1
K 133		MS01A1572	ツルマキハ'ネ	Spring	1
K 134		M95004021	ロツカクアナツキトメネジ M5X5	Screw M5X5	4
K 135		MS01A0348	カムジク	Cam shaft	1
K 136		MS01E0351	カムツイジウウテ'クミ	Cam follower assy	1
K 137		M91104045	ナツト 11/64(40)	Nut 11/64(40)	1
K 138		M90101017	ホルトダンツキ 11/64(40)X10	Bolt 11/64(40)X10	3
K 139		MS01E0975	ロツ'エント'クミタテ (タテ)	Connecting rod assy (vertical)	1
K 140		MH10A1708	ハ'ネカケ	Hook	1
K 141		MH10A3572	ツルマキハ'ネ	Spring	1
K 142		MS08A0454	ジク	Shaft	1
K 143		M91102045	ナツト 11/64(40)	Nut 11/64(40)	1
K 144		MS01A2392	メスクトウウテ (2)	knife driving crank (2)	1
K 145		M91109045	ロングナツト 11/64(40)	Long nut 11/64(40)	1
K 146		MS01A1392	メスクトウウテ (1)	knife driving crank (1)	1
K 147		M90511050	ミカ'キサ'ガネ 5	Washer 5	1
K 148		M90504053	ハ'ネサ'ガネ 5	Spring washer 5	1
K 149		M95001022	ロツカクホルト M5X14	Hexagon head bolt M5X14	1
K 150		M91108001	トメネジ 11/64(40)X5.5	Screw 11/64(40)X5.5	1
K 901		MS01A3352	カラ一クミタテ	Collar assy	2

☐ 中押え機構(1)  
PRESSER BAR LIFTING MECHANISM(1)

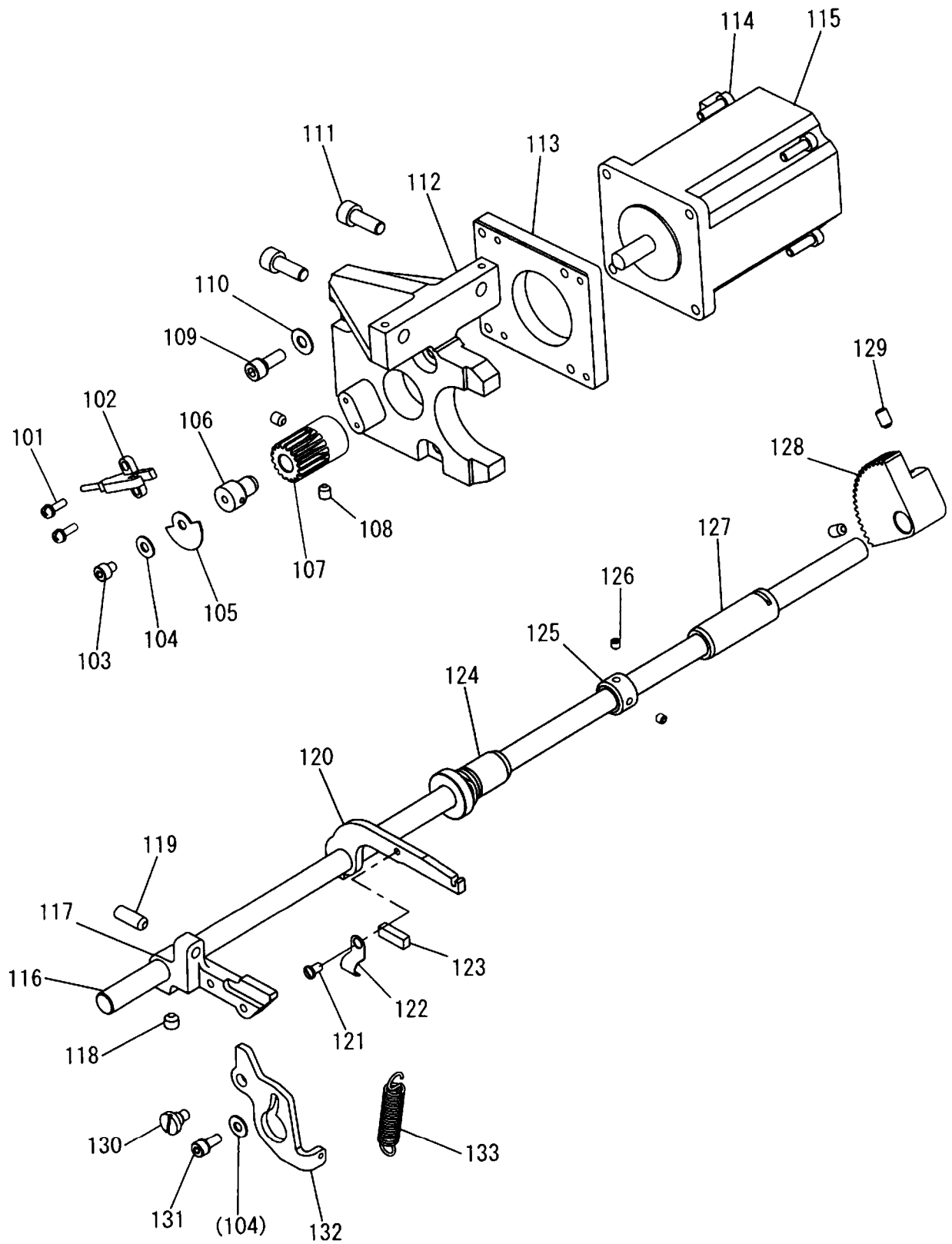

## [L] 中押え機構(1)

## PRESSER BAR LIFTING MECHANISM(1)

Fig no.	変更 Mod.	部品コード Parts no.	品 名	Description	数量 Amt. Req.
L 101		M90971004	SW-PWフライマナネジ M3X10	Screw M3X10	2
L 102		MH10A0501	フォトセンサ	Photo micro sensor	1
L 103		M94009021	ロックアナツキボルト M4X5	Socket bolt M4X5	1
L 104		M90421050	ミカキサガネ 4	Washer 4	2
L 105		MH10A1407	ケンシュツパン	Detector plate	1
L 106		MH10A2476	ケンシュツパンスペーサ	Detector plate spacer	1
L 107		MH10A2722	ヒラハゲルマ	Gear	1
L 108		M94001001	ナイロックメネジ M5X6	Screw M5X6	2
L 109		M95014017	セフティソケット M5X14	Safety socket bolt M5X14	4
L 110		M90511050	ミカキサガネ 5	Washer 5	4
L 111		M96009021	ロックアナツキボルト M6X16	Socket bolt M6X16	2
L 112		MH10A1850	ナカオサエモータダイ	Presser foot motor bracket	1
L 113		MH10A3476	モータスペーサ	Motor spacer	1
L 114		M94040021	ロックアナツキボルト M4X14	Socket bolt M4X14	4
L 115		MH10A1848	ステッピングモータ	Stepping motor	1
L 116		MH10A3390	ナカオサエドライブシャフト	Presser foot driving shaft	1
L 117		MH10A0252	ナカオサエアケレバー A	Presser foot lifting lever A	1
L 118		M96001020	ロックアナツキメネジ M6X6	Screw M6X6	1
L 119		M91651020	ロックアナツキメネジ M6X16	Screw M6X16	1
L 120		MH10A1252	ナカオサエアケレバー B	Presser foot lifting lever B	1
L 121		M90909003	マルヒラネジ 9/64(40)X6	Screw 9/64(40)X6	1
L 122		MN70A1780	ホルダ	Holder	1
L 123		MH10A1740	フェルト	Felt	1
L 124		MH10A1833	ナカオサエメタル (マイ)	Presser foot bushing (front)	1
L 125		MH10A1352	セットカラー	Set collar	1
L 126		M91055020	ロックアナツキメネジ M4X4	Screw M4X4	2
L 127		MH10A2833	ナカオサエメタル (ウシロ)	Presser foot bushing (rear)	1
L 128		MH10A1683	オウキハゲルマ	Gear	1
L 129		M95004020	ロックアナツキメネジ M5X8	Screw M5X8	2
L 130		M91127015	ヒラネジダンツキ 11/64(40)X5	Screw 11/64(40)X5	1
L 131		M94001017	セフティソケット M4X10	Safety socket bolt M4X10	1
L 132		MH10A2708	ハネカケ	Hook plate	1
L 133		MH10A4572	ツルマキバネ	Spring	1

M 中押え機構(2)  
 PRESSER BAR LIFTING MECHANISM(2)

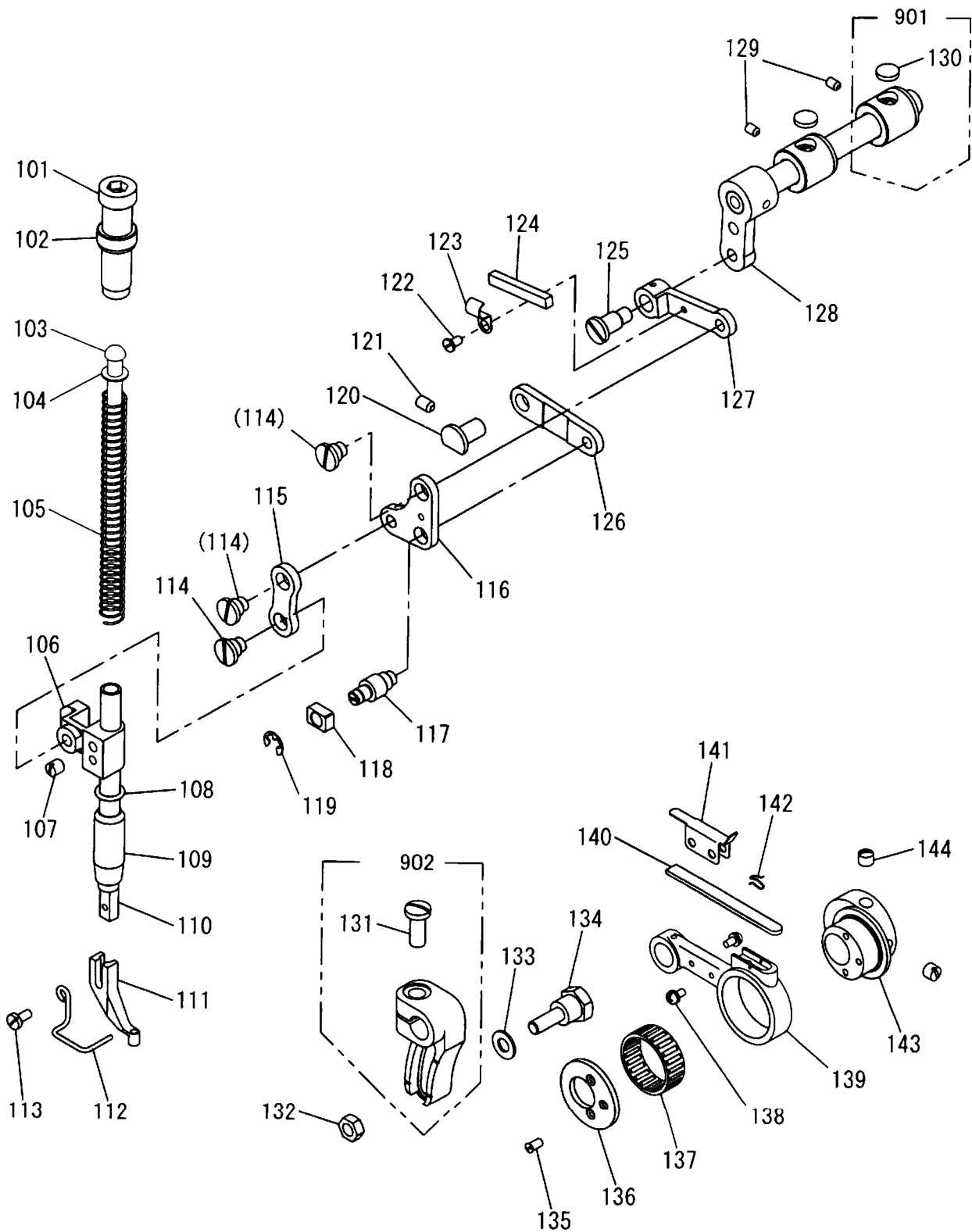



## [M] 中押え機構(2)

## PRESSER BAR LIFTING MECHANISM(2)

Fig no.	変更 Mod.	部品コード Parts no.	品名	Description	数量 Amt. Req.
M 101		M93220035	ツマミネジ 1/2(28)X43	Thumb screw 1/2(28)X43	1
M 102		M93202047	ナット 1/2(28)	Nut 1/2(28)	1
M 103		MS03A0703	アンナイホウ	Presser bar guide	1
M 104		M90632050	コサガネ 6	Washer 6	1
M 105		MS03A1572	ツルマキハネ	Spring	1
M 106		MG75A0265	オサエホウダキ	Presser bar holder	1
M 107		M91506001	トメネジ 15/64(28)X6	Screw 15/64(28)X6	1
M 108		M90600085	Oリング	O-ring	1
M 109		MH10A0267	オサエホウメタル	Presser bar bushing	1
M 110		MS03A0262	オサエホウ	Presser bar	1
M 111		MV30A0256	オサエ φ3	Presser foot φ3	1
M 112		MH10A0626	ニードルガード	Needle guard	1
M 113		M90922002	ヒラネジ 9/64(40)X8	Screw 9/64(40)X8	1
M 114		M91690015	ヒラネジダンツキ 1/4(40)X4	Screw 1/4(40)X4	3
M 115		MH10A5910	リンク	Link	1
M 116		MH10A0763	ベルクランク	Bell crank	1
M 117		M91553015	ダンツキネジ 1/4(40)X4	Screw 1/4(40)X4	1
M 118		MF10A0325	カクコマ	Square block	1
M 119		M90505065	Eタイプメワ 5	E-type retaining ring 5	1
M 120		MH10A0283	ツハツキシク	Stepped pin	1
M 121		M95004020	ロッカクアナツキトメネジ M5X8	Screw M5X8	1
M 122		M90909003	マルヒラネジ 9/64(40)X6	Screw 9/64(40)X6	1
M 123		MN70A1780	ホルダ	Holder	1
M 124		MG30A0740	フェルト	Felt	1
M 125		M91691015	ヒラネジダンツキ 1/4(40)X7	Screw 1/4(40)X7	1
M 126		ME10A7910	リンク	Link	1
M 127		MH10A1956	レンセツカン	Link	1
M 128		MS02E0460	ウテクミタテ	Arm shaft assy	1
M 129		M91053020	ロッカクアナツキトメネジ M4X6	Screw M4X6	2
M 130		MS10A1740	フェルト	Felt	2
M 131		M91603003	マルヒラネジ 1/4(24)X16	Screw 1/4(24)X16	1
M 132		M91572045	Uナット M6X0.75	U-nut M6X0.75	1
M 133		M90631050	ミカキザガネ 6	Washer 6	1
M 134		M96011017	ダンツキホルト M6	Bolt M6	1
M 135		M90902011	マルヒラネジ 9/64(40)X7	Screw 9/64(40)X7	3
M 136		M98016050	ザガネ	Washer	1
M 137		MN35A0628	ニードルベアリング	Needle bearing	1
M 138		M90859004	SW-PWブラマイナヘネジ M3X6	Screw M3X6	2
M 139		MH10A2956	レンセツカン	Link	1
M 140		MH10A2740	フェルト	Felt	1
M 141		MH10A1741	フェルトオサエ	Felt holder	1
M 142		MF60A0700	センサイクハネ	Spring	1
M 143		MH10A0760	ヘンシンリン	Eccentric cam	1
M 144		M91606001	トメネジ 1/4(40)X6	Screw 1/4(40)X6	2
M 901		MH10E0285	ジョウブジョウゲメタルクミタテ	Bushing assy	2
M 902		MS02A0463	ウテ (ミキ)	Arm (right)	1

N
 ワイパー機構  
 WIPER MECHANISM

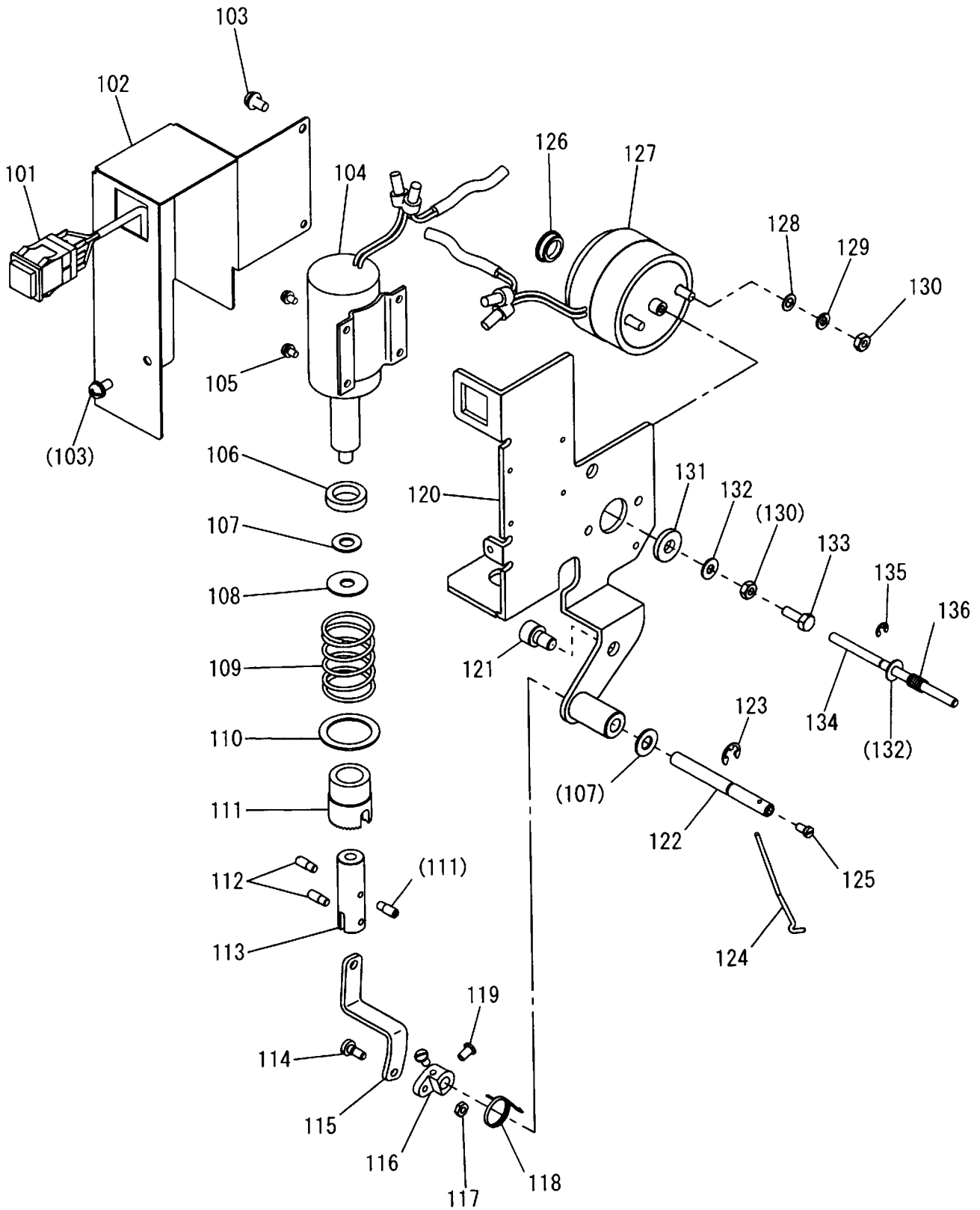

[N]ワイパー機構  
WIPER MECHANISM

Fig no.	変更 Mod.	部品コード Parts no.	品名	Description	数量 Amt. Req.
N 101		MH10A0484	オンホタンスイッチクミ	Stop switch assy	1
N 102		MH10A7339	カバー	Cover	1
N 103		M91054004	SW-PWフライマイナネジ M4X8	Screw M4X8	3
N 104		MH10E2519	ワイパーソレノイドクミ	Wiper solenoid assy	1
N 105		M91334004	SW-PWフライマイナネジ M3X5	Screw M3X5	4
N 106		MH10A1417	ゴムワ	Rubber cushion	1
N 107		M90631050	ミガキサガネ 6	Washer 6	2
N 108		M90634050	サガネ	Washer	1
N 109		MH10A0700	ハネ	Spring	1
N 110		MH10A0915	リング	Ring	1
N 111		MH10A5477	ストッパ	Stopper	1
N 112		M90910033	ピンネジ 9/64(40)X4	Screw 9/64(40)X4	3
N 113		MH10A0571	ツギテ	Connector	1
N 114		M90932015	ヒラネジタンツキ 9/64(40)X9	Screw 9/64(40)X9	1
N 115		MH10A6910	リンク	Thread wiper connecting rod	1
N 116		MH10A0981	ワイパーウテ	Wiper adapter	1
N 117		M90901045	ナット 9/64(40)	Nut 9/64(40)	1
N 118		MH10A0729	ヒネリハネ	Spring	1
N 119		M90909003	マルヒラネジ 9/64(40)X6	Screw 9/64(40)X6	2
N 120		MH10A5601	ワイパートリツケイタ	Wiper setting plate	1
N 121		M96008017	セフティソケット M6X10	Safety socket bolt M6X10	2
N 122		MH10A1530	ワイパーシャク	Wiper shaft	1
N 123		M90505065	Eカタメワ 5	E-type retaining ring 5	1
N 124		MH10A0980	ワイパー	Wiper	1
N 125		M90806002	ヒラネジ 1/8(44)X6	Screw 1/8(44)X6	1
N 126		M91305080	ゴムセン φ13	Rubber plug φ13	1
N 127		MH10E3519	イトルメソレノイドクミ	Thread release solenoid assy	1
N 128		M90422050	コサガネ 4	Washer 4	2
N 129		M90424053	ハネサガネ 4	Spring washer 4	2
N 130		M91007045	ナット M4	Nut M4	3
N 131		M96010052	サガネ	Washer	1
N 132		M90421050	ミガキサガネ 4	Washer 4	2
N 133		M91005022	ロツカホルト M4X12	Hexagon head bolt M4X12	1
N 134		M90433060	ピン	Pin	1
N 135		M90512065	Eカタメワ 3	E-type retaining ring 3	1
N 136		MH10A1701	ハネ	Spring	1

**P** 給油機構  
OIL LUBRICATION MECHANISM

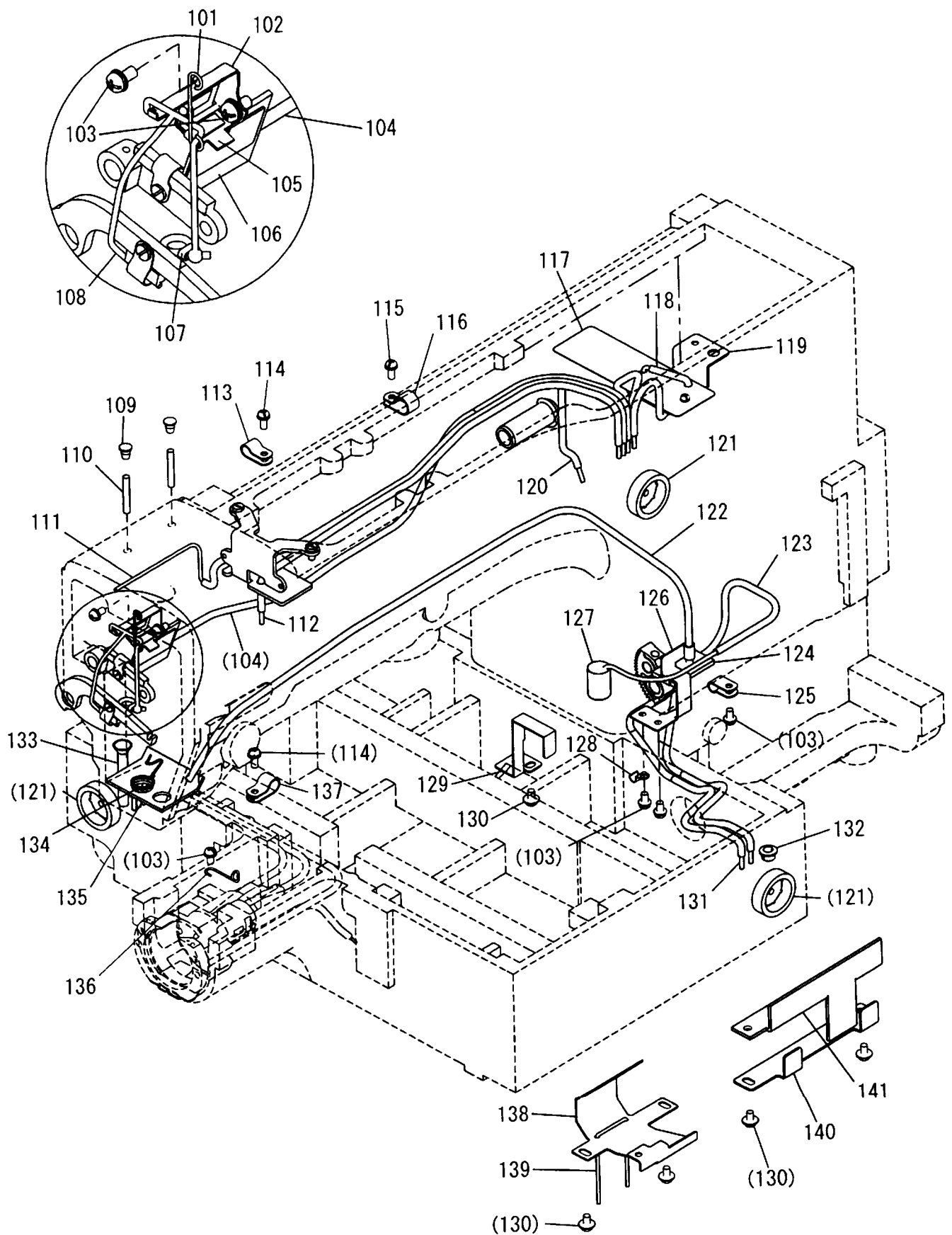

## [P]給油機構

## OIL LUBRICATION MECHANISM

Fig no.	変更 Mod.	部品コード Parts no.	品名	Description	数量 Amt. Req.
P 101		MS03A2780	ホルダ	Holder	1
P 102		MH10A4780	ホルダ	Holder	1
P 103		M91054004	SW-PWフライナネジ M4X8	Screw M4X8	2
P 104		MH10E0688	パイプヒモクミ (ハリホウ)	Oil pipe assy (needle bar)	1
P 105		MH10A5740	フェルト	Felt	1
P 106		MH10A6740	フェルト	Felt	1
P 107		MF80A0780	ホルダ	Holder	1
P 108		MH10A0148	ヒモ	Oil braid	1
P 109		M90573080	ゴムセン φ5.7	Rubber plug φ5.7	2
P 110		MP40A1740	フェルト	Felt	2
P 111		MH10E2688	パイプヒモクミ (ナカオサエ)	Oil pipe assy (presser foot)	1
P 112		MH10E1688	パイプヒモクミ (ヘンシンリン)	Oil pipe assy (eccentric cam)	1
P 113		MS14A1620	ナイロンクリップ AB-4N	Nylon clip AB-4N	1
P 114		M91056004	SW-PWフライナネジ M4X10	Screw M4X10	2
P 115		M91085004	SW-PWフライナネジ M4X10	Screw M4X10	1
P 116		M94007099	ナイロンクリップ AB-6N	Nylon clip AB-6N	1
P 117		MH10A0797	ホウユフィルム	Oil cover film	1
P 118		MH10E3688	パイプヒモクミ (レンセツカン)	Oil pipe assy (connecting rod)	1
P 119		MH10A5780	ホルダ	Holder	1
P 120		MH10F0688	パイプヒモクミ (ナカオサエメタル)	Oil pipe assy (Presser foot bushing)	1
P 121		MN10A0135	オイルゲージ	Oil gauge	3
P 122		MH10E6688	パイプヒモクミ (カンユ)	Oil pipe assy (circulation)	1
P 123		MH10E4688	パイプヒモクミ (シタジクメタル ウシロ)	Oil pipe assy (hook shaft bushing R)	1
P 124		MS08A0740	フェルト	Felt	1
P 125		M94003099	ナイロンクリップ AB-3N	Nylon clip AB-3N	1
P 126		MH10A3780	ホルダ	Holder	1
P 127		MF60A5740	フェルト	Felt	1
P 128		MF10A0689	ホルダ	Holder	1
P 129		MH10B3339	カバー (シタジクメタル)	Cover (Lower shaft bushing)	1
P 130		M91071004	SW-MWフライナネジ M4X8	Screw M4X8	7
P 131		MH10E5688	パイプヒモクミ (セクタハグルマ)	Oil pipe assy (sector gear)	1
P 132		MH10A1742	フタ	Cap	1
P 133		MS10A0688	パイプ (アルミ)	Pipe	1
P 134		MF00A2780	ホルダ	Holder	1
P 135		MH10A7740	フェルト	Felt	1
P 136		MS01A8796	ホルダ	Holder	1
P 137		MN60A0620	ナイロンクリップ AB-5N	Nylon clip AB-5N	1
P 138		MH10B4339	カバー	Cover	1
P 139		MH10A1148	ヒモ	Oil braid	1
P 140		MH10A7780	フェルトホルダ	Felt holder	1
P 141		MH10A8740	フェルト	Felt	1

Q 配線検出器関係  
 CABLE COMPONENT & DETECTOR MECHANISM

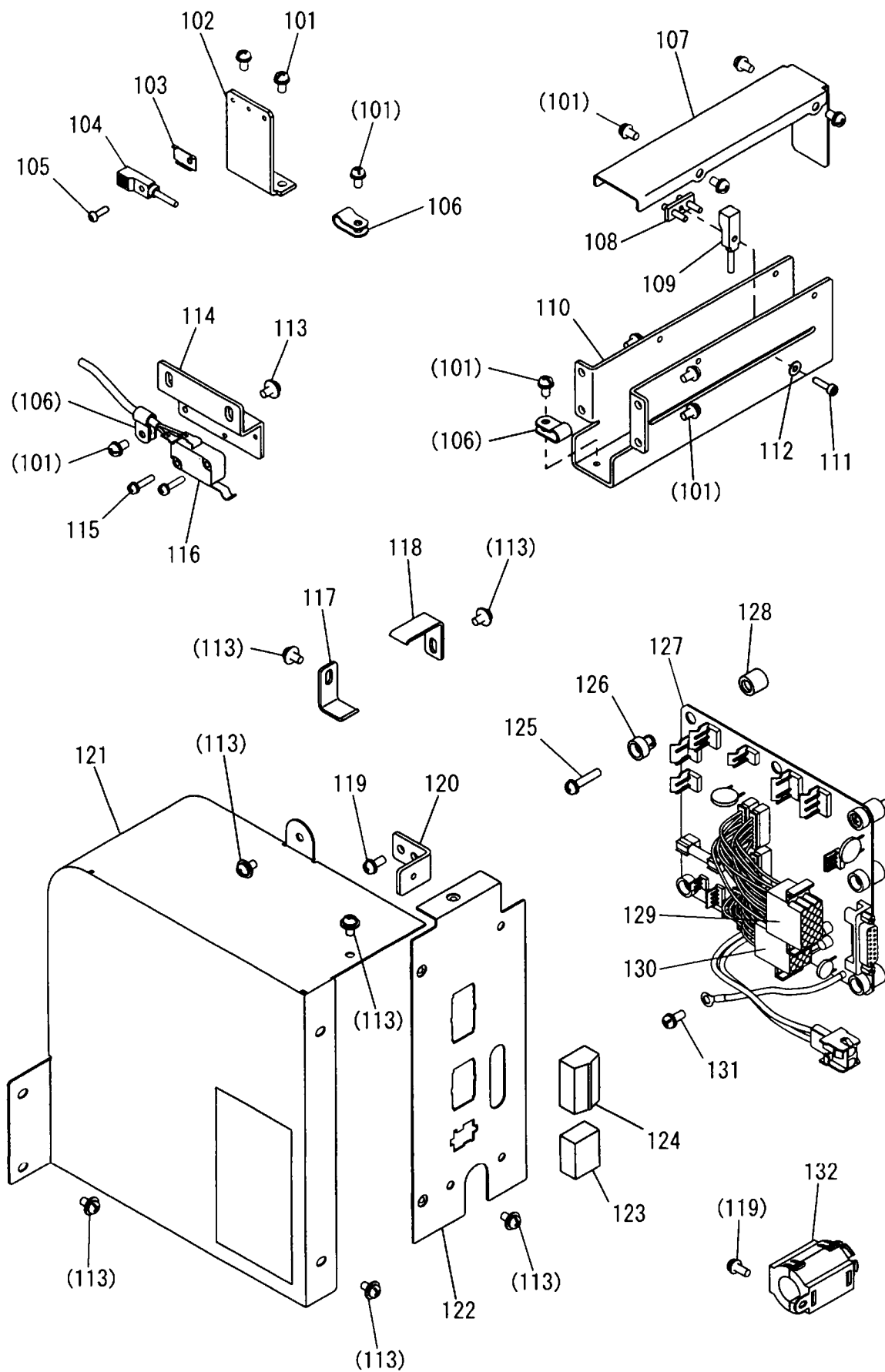

## [Q]配線・検出器関係

## CABLE COMPONENT &amp; DETECTOR MECHANISM

Fig no.	変更 Mod.	部品コード Parts no.	品名	Description	数量 Amt. Req.
Q 101		M91054004	SW-PWブラマイナヘネジ M4X8	Screw M4X8	13
Q 102		MH10A0408	ケンシュツダイ X	Detector bracket X	1
Q 103		MH10A0602	トリツケカナグ	Holder	1
Q 104		MH10A1501	キンセツスイッチ X	Detector X	1
Q 105		M91606022	ロッカクアナツキホタンホルト M3X10	Bolt M3X10	1
Q 106		M94003099	ナイロンクリップ AB-3N	Nylon clip AB-3N	3
Q 107		MH10A8339	Yケンシュツキカバー	Detector cover Y	1
Q 108		ME10A2780	ネジイタクミタテ	Holder plate assy	1
Q 109		MH10A2501	キンセツスイッチ Y	Detector Y	1
Q 110		MH10A1408	Yケンシュツダイ	Detector bracket Y	1
Q 111		M93011021	ロッカクアナツキホルト M3X12	Socket bolt M3X12	1
Q 112		M90316050	ミガキサガネ 3	Washer 3	1
Q 113		M91071004	SW-MWブラマイナヘネジ M4X8	Screw M4X8	16
Q 114		MH10A9601	スイッチトリツケイタ	Micro switch bracket	1
Q 115		M90864004	SW-PWブラマイナヘネジ M3X14	Screw M3X14	2
Q 116		MH10A1484	マイクロスイッチクミタテ	Micro switch assy	1
Q 117		MH10A1780	コードホルダー	Code holder	3
Q 118		MH10A2780	コードホルダー	Code holder	2
Q 119		M91056004	SW-PWブラマイナヘネジ M4X10	Screw M4X10	3
Q 120		MH10A1361	Lカナグ	L-type bracket	1
Q 121		MH10A9339	Pハンカバー	Print circuit board cover	1
Q 122		MH10A6601	コネクタトリツケイタ	Connector panel	1
Q 123		MH10B2339	ダスターカバー	Duster cover	1
Q 124		MH10B1339	ダスターカバー	Duster cover	1
Q 125		M91057004	SW-PWブラマイナヘネジ M4X20	Screw M4X20	5
Q 126		MB60A0366	ワンタッチブッシュ	Nylon bush	5
Q 127		M800G2SOL	ソレノイドキバン PLK-G2-SOL	Print circuit board PLK-G2-SOL	1
Q 128		MB60A2352	ワンタッチブッシュ	Nylon bush	5
Q 129		MH10A3508	セツゾクデンセンクミタテ 15P	Connecting cable assy 15P	1
Q 130		MH10A4508	セツゾクデンセンクミタテ 12P	Connecting cable assy 12P	1
Q 131		M90409037	SW-PW Pナヘネジ M4X10	Screw M4X10	1
Q 132		K14M19400102	フェライトコア	Ferritic core	1

☐ テーブル関係  
TABLE & STAND

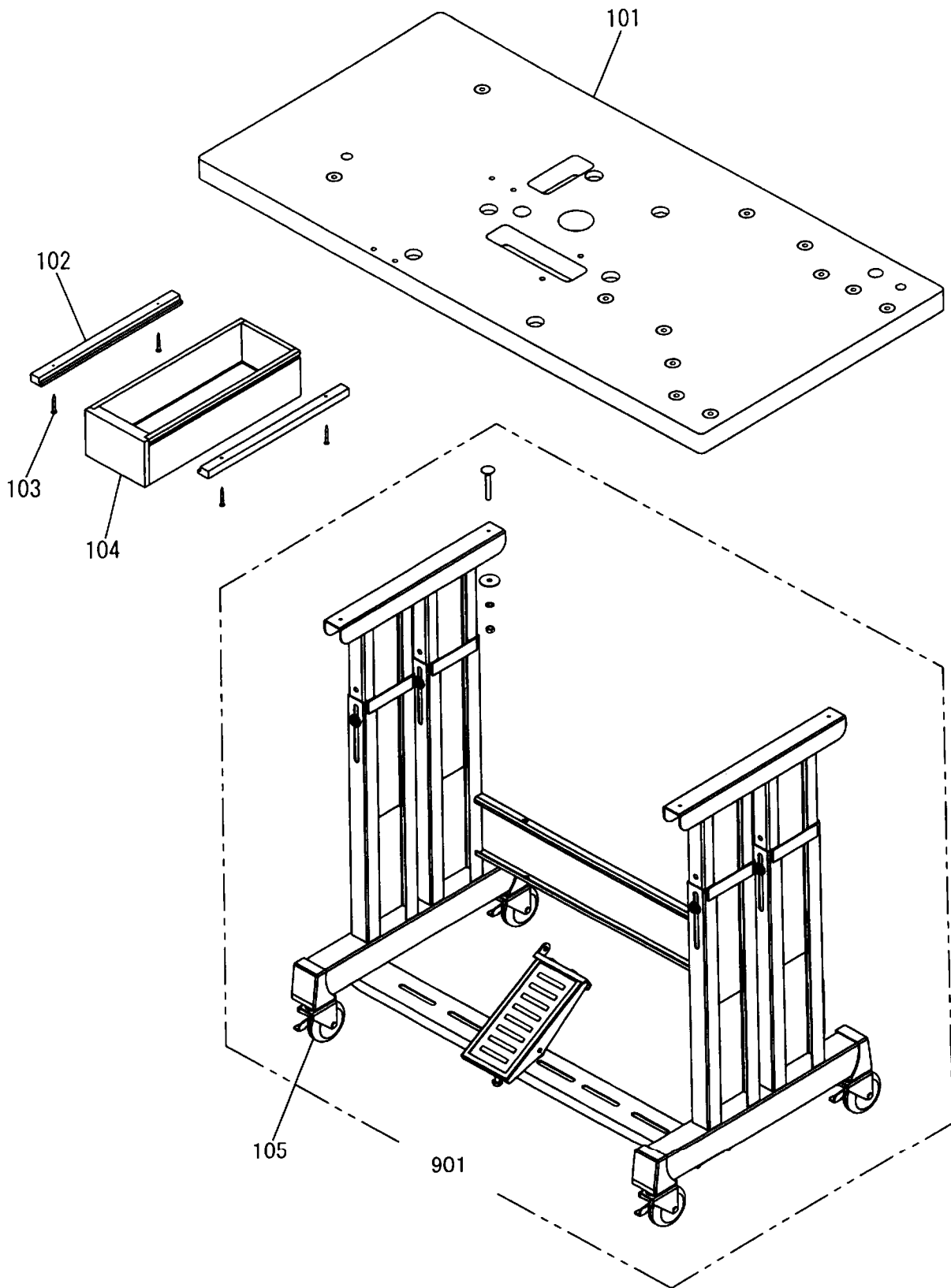



[R]テーブル関係  
TABLE & STAND

Fig no.	変更 Mod.	部品コード Parts no.	品 名	Description	数量 Amt. Req.
R 101		MH10A0595	テシタ	Table top	1
R 102		MB60A3957	レール	Rail	2
R 103		M90406040	Pサラモクネジ φ4.5X38	Wooden screw φ4.5X38	4
R 104		MB60A0719	ヒキダシ	Drawer	1
R 105		MB60A1368	キャスター	Caster	4
R 901		MH10E0150	キャクミタテ	Leg assy	1

㊦ 付属品(1)  
ACCESSORIES(1)

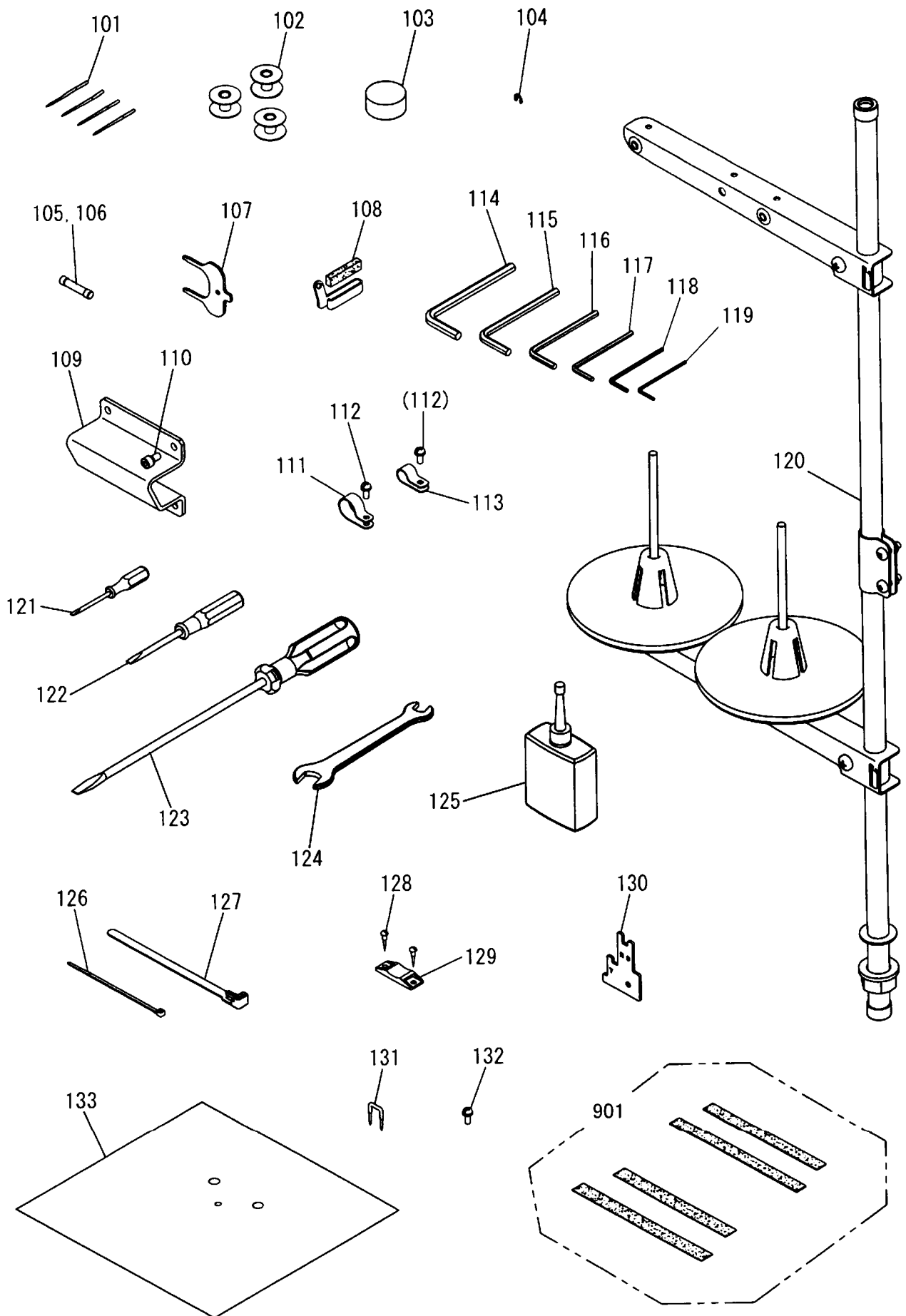

[S] 付属品(1)  
ACCESSORIES(1)

Fig no.	変更 Mod.	部品コード Parts no.	品 名	Description	数量 Amt. Req.
S 101		MS02A0128	ミシンハリ DPX17#18	Needle DPX17#18	4
S 102		MA10A0123	ホビン	Bobbin	3
S 103		MH10A0419	ホウシゴム	Rubber cushion	6
S 104		M90513065	Eカトメワ 2.5	E-type retaining ring 2.5	5
S 105		MH10A3FUS	ヒューズ 2.5A	Fuse 2.5A	1
S 106		MH10A2FUS	ヒューズ 20A	Fuse 20A	1
S 107		MF17A0565	カドチヨウセイグ	Speed command disk adjusting plate	1
S 108		MS03A0181	イトアンナイ	Thread guide	1
S 109		MH10A0613	トウフササエ	Head rest	1
S 110		M95005017	セフテソケット M5X10	Safety socket bolt M5X10	4
S 111		MB60A2620	ナイロンクリップ AB-10N	Nylon clip AB-10N	1
S 112		M91056004	SW-PW プライナヘネジ M4X10	Screw M4X10	2
S 113		MB60A1620	ナイロンクリップ AB-8N	Nylon clip AB-8N	1
S 114		MS05A1976	ロッカホウレンチ 6	Hexagonal wrench 6	1
S 115		MS05A0976	ロッカホウレンチ 5	Hexagonal wrench 5	1
S 116		MS01A1976	ロッカホウレンチ 4	Hexagonal wrench 4	1
S 117		MS02A2976	ロッカホウレンチ 3	Hexagonal wrench 3	1
S 118		MS02A1976	ロッカホウレンチ 2.5	Hexagonal wrench 2.5	1
S 119		MS02A0976	ロッカホウレンチ 2	Hexagonal wrench 2	1
S 120		MH10E0193	イトタテダイクミタテ	Cotton stand assy	1
S 121		MB02A1608	ドライバ (ショウ)	Screw driver (small)	1
S 122		MB02A0608	ドライバ (チュウ)	Screw driver (middle)	1
S 123		MF00A0608	ドライバ (タイ)	Screw driver (large)	1
S 124		MM11A1479	スパナ 10-14	Spanner 10-14	1
S 125		MF10A0149	アブラサン	Oiler	1
S 126		MF06A1620	インシュロックタイ	Cord tie	1
S 127		MB60A0201	インシュロックタイ	Cord tie	3
S 128		M90306041	マルモクネジ 3.1X16	Wooden screw 3.1X16	6
S 129		MB60A0420	コテイグ	Tie holder	3
S 130		MH10A0409	ウワイチゲージ	Up position gauge	1
S 131		M90001043	ステップル	Staple	6
S 132		M90409037	SW-PW Pナヘネジ M4X10	Screw M4X10	1
S 133		ME10A0797	ホコフィルム	Film sheet	1
S 901		ME10E0691	ハッキンセット	Clamp pad set	1

付属品(2)  
ACCESSORIES(2)

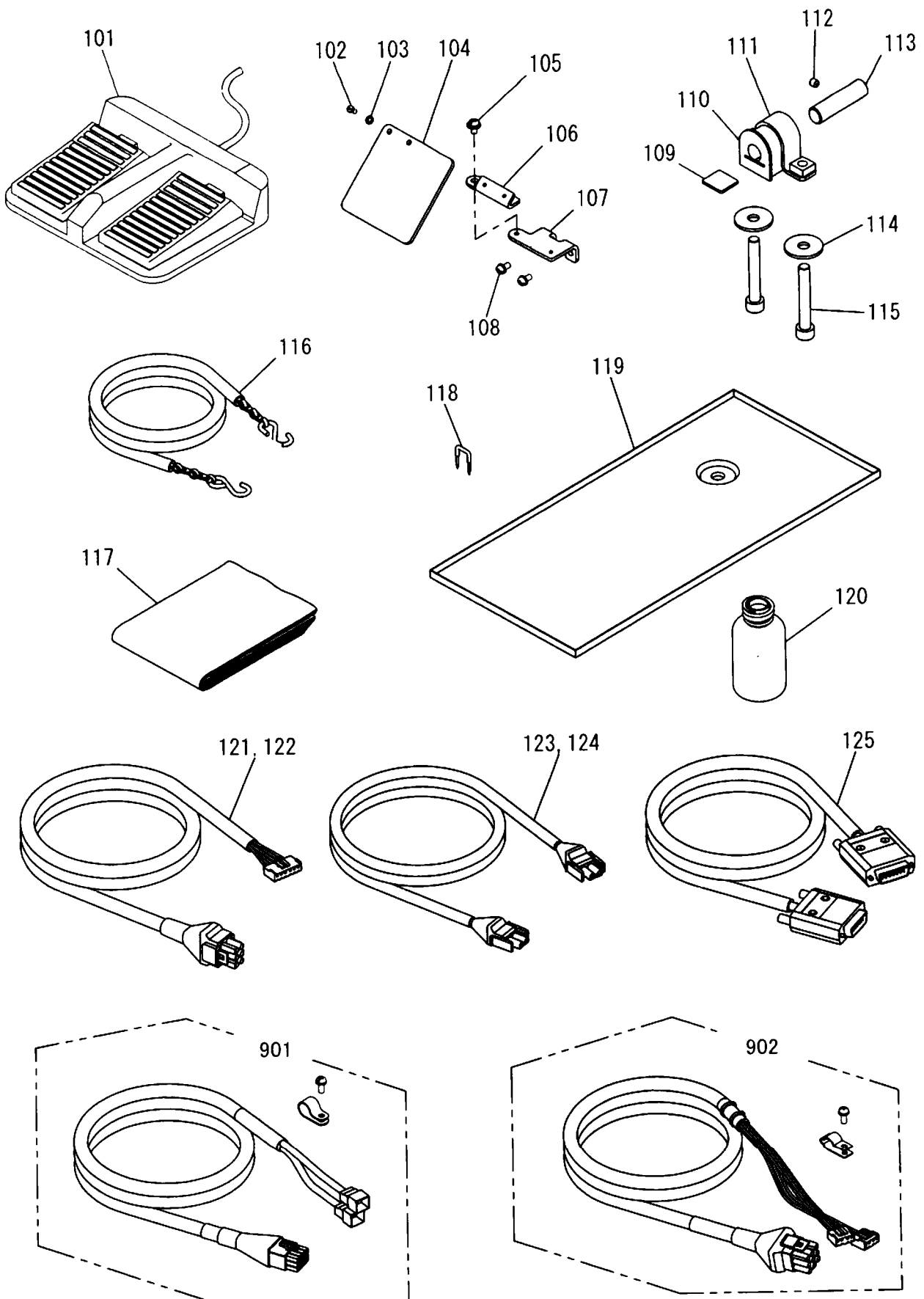

[T] 付属品(2)  
ACCESSORIES(2)

Fig no.	変更 Mod.	部品コード Parts no.	品 名	Description	数量 Amt. Req.
T 101		M860A0FSW	フットスイッチ	Foot switch	1
T 102		M90806002	ヒラネジ 1/8(44)X6	Screw 1/8(44)X6	2
T 103		M90317050	コサガネ 3	Washer 3	2
T 104		MH10A0160	アイガード	Eye guard	1
T 105		M91071004	SW-MWブラマイナネジ M4X8	Screw M4X8	3
T 106		MH10A7601	アイガードトリツケイタ	Eye guard bracket	1
T 107		MH10A8601	トリツケイタ	Mounting plate	1
T 108		M91054004	SW-PWブラマイナネジ M4X8	Screw M4X8	3
T 109		MH10A0435	シジイタ	Support plate	2
T 110		MH10A0418	ヒンジゴム	Hinge rubber	2
T 111		MH10A0770	ヒンジベース	Hinge base	2
T 112		M95002020	ロックアナツキメネジ M5X6	Screw M5X6	2
T 113		MH10A7454	ヒンジシク	Hinge shaft	2
T 114		M90835050	ワッシャー	Washer	4
T 115		M98003021	ロックアナツキホルト M8X55	Socket bolt M8X55	4
T 116		MB05A0376	クサリ	Chain	1
T 117		ME10A0734	ビニルカバー	Polyethylene cover	1
T 118		M90001043	ステッブル	Staple	4
T 119		MH10A0131	アブラウケ	Oil pan	1
T 120		MF20A0130	アブラビン	Oil bottle	1
T 121		MH10A1508	ケーブル (PFモータ)	Cable (PF motor)	*
T 122		MH10A6508	ケーブル (PFモータ) CEヨウ	Cable (PF motor) for CE	*
T 123		MH10A2508	ケーブル (SOLキバンデンゲン)	Cable (SOL power)	*
T 124		MH10A7508	ケーブル (SOLキバンデンゲン) CEヨウ	Cable (SOL power) for CE	*
T 125		M97320099	ケーブル (SOLキバンシンゴウ)	Cable (SOL signal pulse)	1
T 901		ME10E5508	XYエンコーダケーブルセット	XY encoder cable set	1
T 902		MH10E3508	XYモータケーブルセット	XY motor cable set	1

注) パーツナンバーT121~T124は、ご利用地域により付属形態が異なります。

Remarks) For part No.T121~T124, an attached form is different according to the region.

ご利用地域	EC諸国を除く地域	EC諸国
Region	xcept EC	EC nations
T121	1	-
T122	-	1
T123	1	-
T124	-	1

U オプションパーツ  
OPTION PARTS

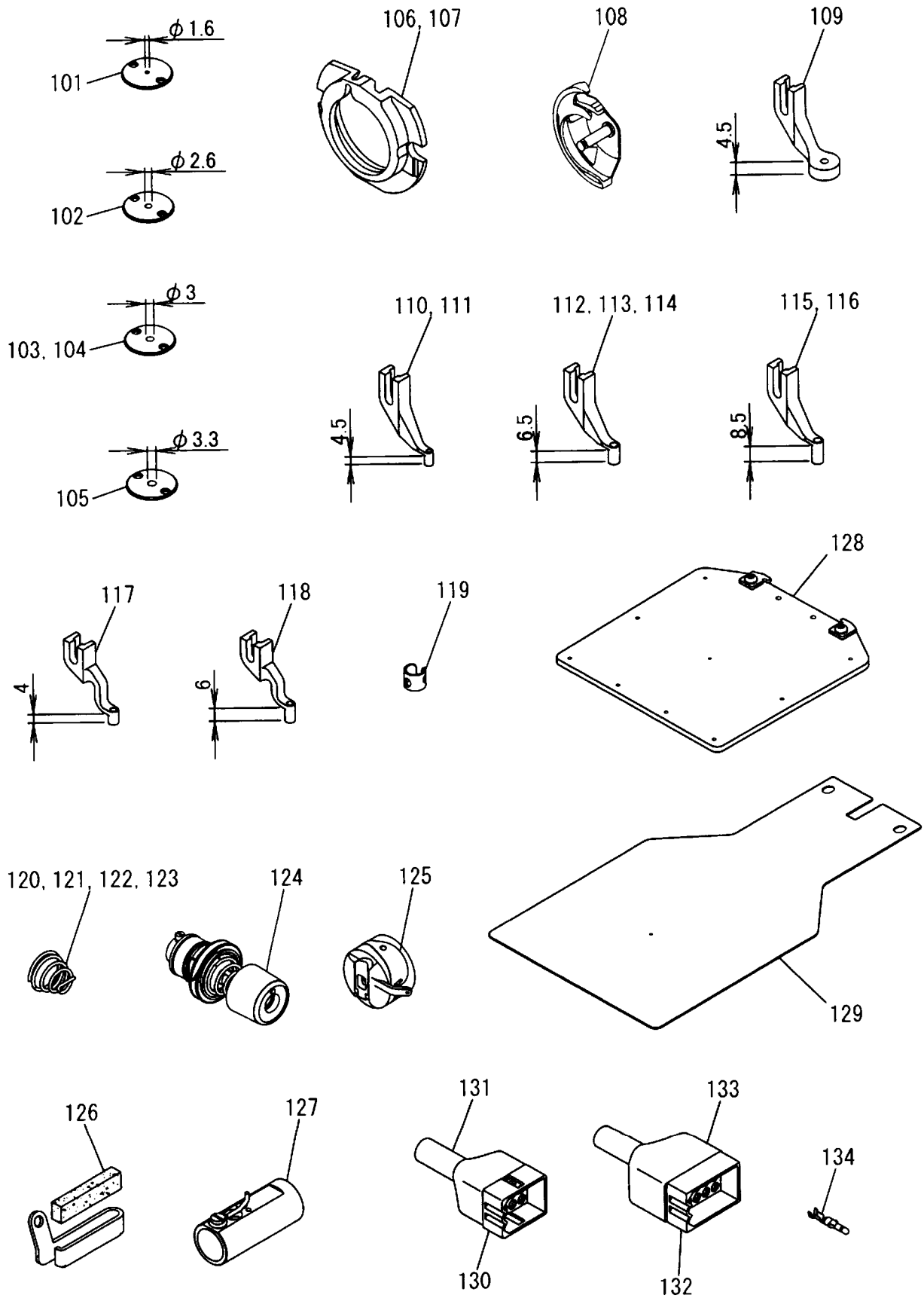

[U]オプションパーツ  
OPTION PARTS

Fig no.	変更 Mod.	部品コード Parts no.	品名	Description	数量 Amt. Req.
U 101		ME10A0101	ハリイタ φ1.6	Needle plate φ1.6	1
U 102		ME10A2101	ハリイタ φ2.6	Needle plate φ2.6	1
U 103		ME10A4101	ハリイタ φ3	Needle plate φ3	1
U 104		ME10A5101	ハリイタ φ3 (テーパ)	Needle plate φ3 (taper)	1
U 105		ME10A6101	ハリイタ φ3.3	Needle plate φ3.3	1
U 106		MS01A1616	ナカガマオサエ (エアバッグヨウ)	Inner hook clamper (for airbag)	1
U 107		MB10M0616	ナカガマオサエ (アツモノヨウ)	Inner hook clamper (for heavy)	1
U 108		MS17A1120	ナカガマ (アツモノヨウ)	Inner hook (for heavy)	1
U 109		MV35A0106	サラオサエ φ3	Presser foot φ3	1
U 110		MV30A0256	ナカオサエ φ3	Presser foot φ3	1
U 111		MV30A1256	ナカオサエ φ2	Presser foot φ2	1
U 112		MB10M0256	ナカオサエ φ3.3	Presser foot φ3.3	1
U 113		MS03A0256	ナカオサエ φ3	Presser foot φ3	1
U 114		MS03A1256	ナカオサエ φ2	Presser foot φ2	1
U 115		MA35A0256	ナカオサエ φ3	Presser foot φ3	1
U 116		MA35A1256	ナカオサエ φ2	Presser foot φ2	1
U 117		MA21A0256	ナカオサエ φ2.5	Presser foot φ2.5	1
U 118		MA21A1256	ナカオサエ φ2.5	Presser foot φ2.5	1
U 119		MG42A0181	イトアンナイ (アツモノヨウ)	Thread guide (for heavy)	1
U 120		MN10A3245	インスイハネ φ1X11	Spring φ1X11	1
U 121		MF23C0245	インスイハネ φ1.6X11	Spring φ1.6X11	1
U 122		MN52A1245	インスイハネ φ1.2X13	Spring φ1.2X13	1
U 123		MH10A1245	インスイハネ φ1X13.5	Spring φ1X13.5	1
U 124		MH10E1210	チヨウセツキクミタテ	Thread tension regulator assy	1
U 125		MA45A0700	イタバネ	Tension plate	1
U 126		MS03A0181	イトアンナイ	Thread guide	1
U 127		MS10A0180	イトアンナイ	Thread guide	1
U 128		MH10E1105	オサエクミタテ (ソザイ)	Clamp frame complete (blank)	1
U 129		MH10A1272	オクリイタ (ソザイ)	Feed plate (blank)	1
U 130		K14M94319012	コネクタ 12P	Connector 12P	1
U 131		K14M96821809	ナイロンキャップ 12P	Nylon cap 12P	1
U 132		K14M94319015	コネクタ 15P	Connector 15P	1
U 133		K14M96822602	ナイロンキャップ 15P	Nylon cap 15P	1
U 134		K14M94319030	ターミナル	Terminal	1

索引  
INDEX-1

部品コード Parts No.	ページ Page	Fig No.	部品コード Parts No.	ページ Page	Fig No.	部品コード Parts No.	ページ Page	Fig No.	部品コード Parts No.	ページ Page	Fig No.												
K14M19400102	...	P29	...	Q	132	M90553060	...	P15	...	H	125	M91011004	...	P3	...	B	112	M91602046	...	P5	...	C	121
K14M94319012	...	P37	...	U	130	M90554060	...	P15	...	H	126	↑	...	P5	...	C	150	M91603003	...	P23	...	M	131
K14M94319015	...	P37	...	U	132	M90573080	...	P27	...	P	109	M91053020	...	P5	...	C	117	M91606001	...	P7	...	D	148
K14M94319030	...	P37	...	U	134	M90600085	...	P23	...	M	108	↑	...	P7	...	D	129	↑	...	P23	...	M	144
K14M96821809	...	P37	...	U	131	M90605010	...	P19	...	K	102	↑	...	P23	...	M	129	M91606022	...	P29	...	Q	105
K14M96822602	...	P37	...	U	133	M90631050	...	P17	...	J	148	M91054004	...	P3	...	B	101	M91609020	...	P7	...	D	112
M70535065	...	P5	...	C	106	↑	...	P23	...	M	133	↑	...	P5	...	C	129	M91610046	...	P5	...	C	144
M800G2SOL	...	P29	...	Q	127	↑	...	P25	...	N	107	↑	...	P25	...	N	103	M91650020	...	P7	...	D	127
M860A0FSW	...	P35	...	T	101	M90632050	...	P17	...	J	121	↑	...	P27	...	P	103	↑	...	P9	...	E	118
M90001043	...	P33	...	S	131	↑	...	P23	...	M	104	↑	...	P29	...	Q	101	M91651020	...	P19	...	K	130
↑	...	P35	...	T	118	M90634050	...	P25	...	N	108	↑	...	P35	...	T	108	↑	...	P21	...	L	119
M90001060	...	P9	...	E	137	M90802003	...	P9	...	E	133	M91055020	...	P17	...	J	102	M91690015	...	P23	...	M	114
M90101017	...	P19	...	K	138	M90804003	...	P17	...	J	134	↑	...	P21	...	L	126	M91691015	...	P23	...	M	125
M90110053	...	P15	...	H	103	M90806002	...	P25	...	N	125	M91056004	...	P27	...	P	114	M91802006	...	P7	...	D	147
M90204060	...	P5	...	C	135	↑	...	P35	...	T	102	↑	...	P29	...	Q	119	M91802045	...	P9	...	E	105
M90306041	...	P33	...	S	128	M90814004	...	P13	...	G	104	↑	...	P33	...	S	112	M91816016	...	P9	...	E	108
M90307053	...	P15	...	H	138	M90815002	...	P7	...	D	144	M91057004	...	P29	...	Q	125	M91910080	...	P3	...	B	113
M90316050	...	P29	...	Q	112	M90822060	...	P17	...	J	112	M91071004	...	P3	...	B	105	M92005080	...	P3	...	B	135
M90317050	...	P15	...	H	137	M90835050	...	P35	...	T	114	↑	...	P27	...	P	130	M93002021	...	P13	...	G	102
↑	...	P35	...	T	103	M90853002	...	P9	...	E	128	↑	...	P29	...	Q	113	M93004021	...	P13	...	G	107
M90337065	...	P7	...	D	105	↑	...	P13	...	G	111	↑	...	P35	...	T	105	↑	...	P15	...	H	139
M90406040	...	P31	...	R	103	M90857004	...	P13	...	G	119	M91084004	...	P5	...	C	132	M93006050	...	P9	...	E	132
M90406064	...	P7	...	D	115	M90859004	...	P3	...	B	132	M91085004	...	P27	...	P	115	M93007021	...	P13	...	G	130
M90409037	...	P7	...	D	102	↑	...	P13	...	G	110	M91101017	...	P19	...	K	119	M93011021	...	P13	...	G	101
↑	...	P29	...	Q	131	↑	...	P23	...	M	138	M91102045	...	P19	...	K	143	↑	...	P29	...	Q	111
↑	...	P33	...	S	132	M90864004	...	P29	...	Q	115	M91104045	...	P19	...	K	137	M93016050	...	P7	...	D	107
M90421050	...	P3	...	B	128	M90883080	...	P7	...	D	137	M91108001	...	P19	...	K	150	M93202047	...	P23	...	M	102
↑	...	P19	...	K	125	M90901002	...	P5	...	C	136	M91109002	...	P15	...	H	114	M93220035	...	P23	...	M	101
↑	...	P21	...	L	104	M90901045	...	P25	...	N	117	↑	...	P17	...	J	105	M94001001	...	P11	...	F	104
↑	...	P25	...	N	132	M90902011	...	P23	...	M	135	M91109045	...	P19	...	K	145	↑	...	P21	...	L	108
M90422050	...	P13	...	G	127	M90906003	...	P3	...	B	130	M91116002	...	P15	...	H	104	M94001017	...	P21	...	L	131
↑	...	P17	...	J	141	↑	...	P19	...	K	108	M91119002	...	P7	...	D	113	M94001037	...	P11	...	F	117
↑	...	P25	...	N	128	M90909003	...	P3	...	B	110	M91127015	...	P21	...	L	130	M94002017	...	P17	...	J	125
M90424053	...	P19	...	K	124	↑	...	P21	...	L	121	M91129015	...	P19	...	K	112	M94002021	...	P11	...	F	123
↑	...	P25	...	N	129	↑	...	P23	...	M	122	M91137015	...	P15	...	H	117	M94003017	...	P17	...	J	139
M90433060	...	P25	...	N	134	↑	...	P25	...	N	119	↑	...	P17	...	J	129	M94003021	...	P13	...	G	120
M90500085	...	P7	...	D	139	M90910033	...	P25	...	N	112	M91139015	...	P17	...	J	103	M94003099	...	P27	...	P	125
↑	...	P9	...	E	119	M90920002	...	P5	...	C	101	M91150003	...	P5	...	C	119	↑	...	P29	...	Q	106
M90504053	...	P11	...	F	107	M90922002	...	P23	...	M	113	M91182080	...	P3	...	B	109	M94005022	...	P17	...	J	140
↑	...	P19	...	K	148	M90932015	...	P25	...	N	114	M91214015	...	P19	...	K	115	M94007017	...	P3	...	B	127
M90504065	...	P15	...	H	130	M90939002	...	P5	...	C	104	M91304010	...	P13	...	G	116	↑	...	P19	...	K	128
M90505065	...	P23	...	M	119	M90971004	...	P21	...	L	101	M91304080	...	P3	...	B	103	M94007099	...	P27	...	P	116
↑	...	P25	...	N	123	M90983002	...	P17	...	J	108	M91305080	...	P25	...	N	126	M94008070	...	P17	...	J	135
M90511050	...	P3	...	B	122	M90990002	...	P3	...	B	124	M91331004	...	P5	...	C	128	M94009021	...	P21	...	L	103
↑	...	P11	...	F	108	↑	...	P7	...	D	150	M91333004	...	P3	...	B	108	M94012017	...	P13	...	G	124
↑	...	P17	...	J	130	↑	...	P15	...	H	102	M91334004	...	P25	...	N	105	M94019017	...	P17	...	J	133
↑	...	P19	...	K	147	↑	...	P19	...	K	101	M91382045	...	P15	...	H	108	M94040021	...	P11	...	F	101
↑	...	P21	...	L	110	M90991002	...	P13	...	G	128	M91400010	...	P3	...	B	116	↑	...	P21	...	L	114
M90512050	...	P15	...	H	109	↑	...	P15	...	H	105	M91501085	...	P5	...	C	138	M94041021	...	P17	...	J	144
M90512065	...	P25	...	N	135	M91001075	...	P11	...	F	113	M91503001	...	P9	...	E	114	M95001021	...	P9	...	E	126
M90513065	...	P19	...	K	118	M91003070	...	P11	...	F	120	M91506001	...	P23	...	M	107	M95001022	...	P19	...	K	149
↑	...	P33	...	S	104	↑	...	P17	...	J	118	M91553015	...	P23	...	M	117	M95002017	...	P3	...	B	121
M90518060	...	P15	...	H	122	M91005022	...	P25	...	N	133	M91572045	...	P23	...	M	132	↑	...	P11	...	F	121
M90543060	...	P15	...	H	118	M91007045	...	P19	...	K	123	M91576045	...	P19	...	K	131	↑	...	P17	...	J	131
M90552060	...	P15	...	H	123	↑	...	P25	...	N	130	M91602001	...	P7	...	D	135	M95002020	...	P5	...	C	115



索引  
INDEX-2

部品コード Parts No.	ページ Page	Fig No.	部品コード Parts No.	ページ Page	Fig No.	部品コード Parts No.	ページ Page	Fig No.	部品コード Parts No.	ページ Page	Fig No.
M95002020	... P7	... D 122	MB02A0608	... P33	... S 122	MF17A1476	... P7	... D 106	MH10A0458	... P13	... G 113
↑	... P9	... E 107	MB02A1608	... P33	... S 121	MF17A2476	... P7	... D 109	MH10A0470	... P3	... B 125
↑	... P35	... T 112	MB05A0376	... P35	... T 116	MF20A0130	... P35	... T 120	MH10A0476	... P11	... F 125
M95002021	... P9	... E 111	MB10M0256	... P37	... U 112	MF21D0181	... P7	... D 143	MH10A0477	... P13	... G 108
M95003017	... P3	... B 123	MB10M0616	... P37	... U 107	MF23C0245	... P37	... U 121	MH10A0484	... P25	... N 101
M95003021	... P19	... K 132	MB60A0201	... P33	... S 127	MF60A0700	... P23	... M 142	MH10A0500	... P9	... E 115
M95004017	... P11	... F 127	MB60A0366	... P29	... Q 126	MF60A5740	... P27	... P 127	MH10A0501	... P21	... L 102
M95004020	... P7	... D 118	MB60A0420	... P33	... S 129	MF70A1180	... P5	... C 133	MH10A0519	... P15	... H 106
↑	... P9	... E 104	MB60A0719	... P31	... R 104	MF80A0780	... P27	... P 107	MH10A0523	... P11	... F 116
↑	... P19	... K 113	MB60A0778	... P13	... G 126	MG30A0740	... P23	... M 124	MH10A0530	... P7	... D 146
↑	... P21	... L 129	MB60A1368	... P31	... R 105	MG42A0181	... P37	... U 119	MH10A0551	... P5	... C 102
↑	... P23	... M 121	MB60A1620	... P33	... S 113	MG43A0181	... P5	... C 145	MH10A0553	... P5	... C 147
M95004021	... P17	... J 114	MB60A2352	... P29	... Q 128	MG75A0265	... P23	... M 106	MH10A0571	... P25	... N 113
↑	... P19	... K 134	MB60A2620	... P33	... S 111	MG75A1476	... P5	... C 127	MH10A0572	... P7	... D 116
M95005017	... P17	... J 142	MB60A3957	... P31	... R 102	MH10A0105	... P17	... J 146	MH10A0584	... P5	... C 130
↑	... P33	... S 110	MB62A4601	... P3	... B 129	MH10A0121	... P9	... E 130	MH10A0595	... P31	... R 101
M95008021	... P15	... H 107	ME10A0101	... P37	... U 101	MH10A0131	... P35	... T 119	MH10A0600	... P5	... C 120
M95011020	... P5	... C 134	ME10A0148	... P9	... E 116	MH10A0148	... P27	... P 108	MH10A0601	... P13	... G 112
M95013021	... P13	... G 132	ME10A0352	... P15	... H 119	MH10A0160	... P35	... T 104	MH10A0602	... P29	... Q 103
M95014017	... P9	... E 101	ME10A0571	... P11	... F 103	MH10A0181	... P3	... B 111	MH10A0606	... P13	... G 114
↑	... P21	... L 109	ME10A0734	... P35	... T 117	MH10A0191	... P5	... C 109	MH10A0613	... P33	... S 109
M95018021	... P15	... H 111	ME10A0797	... P3	... B 126	MH10A0194	... P5	... C 116	MH10A0626	... P23	... M 112
M95035021	... P11	... F 129	↑	... P33	... S 133	MH10A0196	... P17	... J 145	MH10A0628	... P9	... E 102
M95036021	... P11	... F 111	ME10A0802	... P15	... H 135	MH10A0226	... P13	... G 115	MH10A0663	... P7	... D 138
M95048021	... P11	... F 106	ME10A2101	... P37	... U 102	MH10A0230	... P7	... D 130	MH10A0664	... P7	... D 140
M95049021	... P19	... K 121	ME10A2780	... P29	... Q 108	MH10A0245	... P5	... C 148	MH10A0669	... P9	... E 103
M96001017	... P7	... D 104	ME10A4101	... P37	... U 103	MH10A0252	... P21	... L 117	MH10A0682	... P7	... D 101
M96001020	... P21	... L 118	ME10A5101	... P37	... U 104	MH10A0257	... P15	... H 134	MH10A0683	... P9	... E 106
M96002001	... P17	... J 116	ME10A6101	... P37	... U 105	MH10A0266	... P17	... J 110	MH10A0691	... P3	... B 106
M96002020	... P9	... E 138	ME10A7910	... P23	... M 126	MH10A0267	... P23	... M 109	MH10A0694	... P7	... D 110
M96004017	... P11	... F 105	ME10E0691	... P33	... S 901	MH10A0272	... P17	... J 149	MH10A0700	... P25	... N 109
M96004052	... P19	... K 111	ME10E5508	... P35	... T 901	MH10A0283	... P23	... M 120	MH10A0708	... P17	... J 122
M96008017	... P25	... N 121	ME25A0350	... P7	... D 134	MH10A0308	... P17	... J 113	MH10A0722	... P7	... D 121
M96009021	... P21	... L 111	ME25A0682	... P7	... D 114	MH10A0339	... P3	... B 114	MH10A0729	... P25	... N 118
M96010052	... P25	... N 131	MF00A0608	... P33	... S 123	MH10A0348	... P5	... C 107	MH10A0740	... P9	... E 109
M96011017	... P23	... M 134	MF00A2780	... P27	... P 134	MH10A0352	... P17	... J 101	MH10A0742	... P3	... B 102
M96013017	... P17	... J 120	MF01A0181	... P7	... D 141	MH10A0361	... P3	... B 120	MH10A0750	... P7	... D 111
M96033021	... P15	... H 136	MF06A1620	... P33	... S 126	MH10A0364	... P7	... D 136	MH10A0758	... P11	... F 110
M96066021	... P17	... J 147	MF10A0149	... P33	... S 125	MH10A0370	... P13	... G 103	MH10A0760	... P23	... M 143
M97320099	... P35	... T 125	MF10A0181	... P5	... C 131	MH10A0390	... P11	... F 115	MH10A0763	... P23	... M 116
M98003021	... P35	... T 115	MF10A0187	... P5	... C 139	MH10A0407	... P13	... G 122	MH10A0767	... P11	... F 114
M98016050	... P23	... M 136	MF10A0325	... P7	... D 149	MH10A0408	... P29	... Q 102	MH10A0770	... P35	... T 111
M99002052	... P17	... J 128	↑	... P23	... M 118	MH10A0409	... P33	... S 130	MH10A0778	... P11	... F 118
MA10A0120	... P9	... E 124	MF10A0553	... P5	... C 140	MH10A0416	... P7	... D 120	MH10A0780	... P15	... H 120
MA10A0123	... P9	... E 122	MF10A0555	... P5	... C 124	MH10A0417	... P5	... C 118	MH10A0781	... P11	... F 122
↑	... P33	... S 102	MF10A0689	... P27	... P 128	MH10A0418	... P35	... T 110	MH10A0793	... P5	... C 108
MA10A0729	... P15	... H 112	MF10A0709	... P5	... C 137	MH10A0419	... P33	... S 103	MH10A0797	... P27	... P 117
MA10A1950	... P15	... H 115	MF13A0191	... P5	... C 113	MH10A0426	... P3	... B 118	MH10A0830	... P3	... B 107
MA10B2476	... P19	... K 106	MF13A0192	... P5	... C 111	MH10A0429	... P17	... J 106	MH10A0833	... P7	... D 119
MA20A0392	... P19	... K 116	MF13A0350	... P5	... C 114	MH10A0435	... P35	... T 109	MH10A0848	... P11	... F 102
MA21A0256	... P37	... U 117	MF13A0572	... P5	... C 112	MH10A0450	... P9	... E 112	MH10A0849	... P3	... B 104
MA21A1256	... P37	... U 118	MF13A0750	... P5	... C 105	MH10A0454	... P7	... D 117	MH10A0850	... P11	... F 109
MA35A0256	... P37	... U 115	MF13A0950	... P5	... C 103	MH10A0455	... P15	... H 127	MH10A0910	... P15	... H 116
MA35A1256	... P37	... U 116	MF13A2191	... P5	... C 110	MH10A0456	... P7	... D 125	MH10A0915	... P25	... N 110
MA45A0700	... P37	... U 125	MF17A0565	... P33	... S 107	MH10A0457	... P17	... J 126	MH10A0920	... P13	... G 106

索引  
INDEX-3

部品コード Parts No.	ページ Page	Fig No.	部品コード Parts No.	ページ Page	Fig No.	部品コード Parts No.	ページ Page	Fig No.	部品コード Parts No.	ページ Page	Fig No.
MH10A0950	... P15	... H 110	MH10A2339	... P3	... B 117	MH10A6508	... P35	... T 122	MM11A0702	... P5	... C 122
MH10A0957	... P13	... G 105	MH10A2390	... P11	... F 124	MH10A6601	... P29	... Q 122	MM11A1479	... P33	... S 124
MH10A0975	... P19	... K 120	MH10A2454	... P15	... H 113	MH10A6740	... P27	... P 106	MN10A0135	... P27	... P 121
MH10A0980	... P25	... N 124	MH10A2456	... P7	... D 132	MH10A6780	... P9	... E 136	MN10A3245	... P37	... U 120
MH10A0981	... P25	... N 116	MH10A2476	... P21	... L 106	MH10A6910	... P25	... N 115	MN35A0628	... P23	... M 137
MH10A1148	... P27	... P 139	MH10A2477	... P13	... G 131	MH10A7339	... P25	... N 102	MN52A1245	... P5	... C 142
MH10A1181	... P5	... C 146	MH10A2501	... P29	... Q 109	MH10A7454	... P35	... T 113	↑	... P37	... U 122
MH10A1245	... P37	... U 123	MH10A2508	... P35	... T 123	MH10A7508	... P35	... T 124	MN60A0620	... P27	... P 137
MH10A1252	... P21	... L 120	MH10A2572	... P17	... J 124	MH10A7601	... P35	... T 106	MN70A1780	... P21	... L 122
MH10A1266	... P17	... J 111	MH10A2601	... P17	... J 127	MH10A7740	... P27	... P 135	↑	... P23	... M 123
MH10A1272	... P37	... U 129	MH10A2606	... P19	... K 129	MH10A7780	... P27	... P 140	MP40A1740	... P27	... P 110
MH10A1339	... P3	... B 115	MH10A2628	... P9	... E 102	MH10A8339	... P29	... Q 107	MS01A0155	... P7	... D 151
MH10A1352	... P21	... L 125	MH10A2708	... P21	... L 132	MH10A8601	... P35	... T 107	MS01A0192	... P19	... K 109
MH10A1361	... P29	... Q 120	MH10A2722	... P21	... L 107	MH10A8740	... P27	... P 141	MS01A0329	... P9	... E 127
MH10A1390	... P11	... F 119	MH10A2740	... P23	... M 140	MH10A9339	... P29	... Q 121	MS01A0348	... P19	... K 135
MH10A1407	... P21	... L 105	MH10A2750	... P7	... D 131	MH10A9601	... P29	... Q 114	MS01A0361	... P3	... B 133
MH10A1408	... P29	... Q 110	MH10A2780	... P29	... Q 118	MH10B1339	... P29	... Q 124	MS01A0572	... P9	... E 131
MH10A1417	... P25	... N 106	MH10A2833	... P21	... L 127	MH10B2339	... P29	... Q 123	MS01A0611	... P9	... E 125
MH10A1426	... P3	... B 119	MH10A2910	... P15	... H 128	MH10B3339	... P27	... P 129	MS01A0660	... P7	... D 142
MH10A1454	... P11	... F 112	MH10A2956	... P23	... M 139	MH10B4339	... P27	... P 138	MS01A0761	... P9	... E 120
MH10A1455	... P17	... J 115	MH10A2957	... P17	... J 132	MH10E0121	... P9	... E 903	MS01A1392	... P19	... K 146
MH10A1456	... P7	... D 124	MH10A2FUS	... P33	... S 106	MH10E0150	... P31	... R 901	MS01A1476	... P19	... K 104
MH10A1476	... P13	... G 125	MH10A3181	... P5	... C 151	MH10E0190	... P5	... C 901	MS01A1572	... P19	... K 133
MH10A1477	... P13	... G 109	MH10A3339	... P3	... B 131	MH10E0193	... P33	... S 120	MS01A1616	... P37	... U 106
MH10A1484	... P29	... Q 116	MH10A3390	... P21	... L 116	MH10E0210	... P5	... C 903	MS01A1976	... P33	... S 116
MH10A1501	... P29	... Q 104	MH10A3476	... P21	... L 113	MH10E0285	... P23	... M 901	MS01A2392	... P19	... K 144
MH10A1508	... P35	... T 121	MH10A3477	... P17	... J 109	MH10E0383	... P7	... D 906	MS01A3352	... P19	... K 901
MH10A1519	... P19	... K 127	MH10A3508	... P29	... Q 129	MH10E0452	... P9	... E 902	MS01A5454	... P19	... K 114
MH10A1523	... P11	... F 126	MH10A3572	... P19	... K 141	MH10E0456	... P7	... D 902	MS01A8796	... P27	... P 136
MH10A1530	... P25	... N 122	MH10A3601	... P17	... J 143	MH10E0550	... P5	... C 904	MS01E0351	... P19	... K 136
MH10A1572	... P15	... H 121	MH10A3750	... P7	... D 133	MH10E0580	... P7	... D 905	MS01E0430	... P19	... K 122
MH10A1601	... P15	... H 101	MH10A3780	... P27	... P 126	MH10E0688	... P27	... P 104	MS01E0975	... P19	... K 139
MH10A1606	... P13	... G 121	MH10A3910	... P15	... H 129	MH10E0887	... P9	... E 110	MS02A0128	... P7	... D 145
MH10A1628	... P9	... E 102	MH10A3957	... P17	... J 136	MH10E0956	... P9	... E 901	↑	... P33	... S 101
MH10A1683	... P21	... L 128	MH10A3FUS	... P33	... S 105	MH10E1105	... P37	... U 128	MS02A0463	... P23	... M 902
MH10A1694	... P7	... D 108	MH10A4339	... P13	... G 117	MH10E1210	... P37	... U 124	MS02A0976	... P33	... S 119
MH10A1700	... P17	... J 107	MH10A4454	... P15	... H 133	MH10E1456	... P7	... D 903	MS02A1976	... P33	... S 118
MH10A1701	... P25	... N 136	MH10A4477	... P17	... J 138	MH10E1688	... P27	... P 112	MS02A2976	... P33	... S 117
MH10A1708	... P19	... K 140	MH10A4508	... P29	... Q 130	MH10E2456	... P7	... D 904	MS02E0460	... P23	... M 128
MH10A1722	... P7	... D 123	MH10A4572	... P21	... L 133	MH10E2519	... P25	... N 104	MS03A0181	... P33	... S 108
MH10A1740	... P21	... L 123	MH10A4601	... P19	... K 126	MH10E2688	... P27	... P 111	↑	... P37	... U 126
MH10A1741	... P23	... M 141	MH10A4740	... P9	... E 117	MH10E2848	... P7	... D 103	MS03A0256	... P37	... U 113
MH10A1742	... P27	... P 132	MH10A4780	... P27	... P 102	MH10E3508	... P35	... T 902	MS03A0262	... P23	... M 110
MH10A1750	... P7	... D 126	MH10A4910	... P17	... J 104	MH10E3519	... P25	... N 127	MS03A0703	... P23	... M 103
MH10A1758	... P11	... F 128	MH10A4957	... P17	... J 137	MH10E3688	... P27	... P 118	MS03A1101	... P19	... K 103
MH10A1780	... P29	... Q 117	MH10A5339	... P13	... G 118	MH10E4688	... P27	... P 123	MS03A1256	... P37	... U 114
MH10A1833	... P21	... L 124	MH10A5454	... P17	... J 117	MH10E4750	... P7	... D 901	MS03A1572	... P23	... M 105
MH10A1848	... P21	... L 115	MH10A5477	... P25	... N 111	MH10E5688	... P27	... P 131	MS03A1910	... P19	... K 117
MH10A1849	... P3	... B 134	MH10A5601	... P25	... N 120	MH10E6688	... P27	... P 122	MS03A2780	... P27	... P 101
MH10A1850	... P21	... L 112	MH10A5740	... P27	... P 105	MH10E8688	... P9	... E 134	MS03B0838	... P19	... K 110
MH10A1910	... P15	... H 124	MH10A5750	... P15	... H 131	MH10F0688	... P27	... P 120	MS05A0976	... P33	... S 115
MH10A1920	... P13	... G 129	MH10A5780	... P27	... P 119	MH10F1688	... P9	... E 135	MS05A1976	... P33	... S 114
MH10A1956	... P23	... M 127	MH10A5910	... P23	... M 115	MM11A0245	... P5	... C 123	MS08A0454	... P19	... K 142
MH10A1957	... P13	... G 123	MH10A6339	... P15	... H 140	MM11A0352	... P9	... E 113	MS08A0616	... P9	... E 123
MH10A2181	... P5	... C 149	MH10A6454	... P17	... J 123	MM11A0556	... P5	... C 141	MS08A0692	... P17	... J 119

索引  
INDEX-4

部品コード Parts No.	ページ Page	Fig No.	部品コード Parts No.	ページ Page	Fig No.	部品コード Parts No.	ページ Page	Fig No.	部品コード Parts No.	ページ Page	Fig No.
MS08A0740	... P27	... P 124									
MS09A0950	... P9	... E 129									
MS10A0180	... P37	... U 127									
MS10A0688	... P27	... P 133									
MS10A1740	... P23	... M 130									
MS14A0416	... P15	... H 132									
MS14A0472	... P19	... K 105									
MS14A0553	... P5	... C 125									
MS14A0682	... P7	... D 128									
MS14A0838	... P19	... K 107									
MS14A1180	... P5	... C 126									
MS14A1620	... P27	... P 113									
MS14E0180	... P5	... C 902									
MS17A0125	... P9	... E 121									
MS17A1120	... P37	... U 108									
MT60A0802	... P5	... C 143									
MV30A0256	... P23	... M 111									
↑	... P37	... U 110									
MV30A1256	... P37	... U 111									
MV35A0106	... P37	... U 109									



お問い合わせは下記へどうぞ

F A システム事業本部 機器計画部 駆動機器グループ 〒100-8310 東京都千代田区丸の内 2-7-3 (東京ビル)  
代表電話番号 (03)3218-6631 代表 F A X 番号 (03)3218-6823



FACTORY AUTOMATION SYSTEM GROUP

2-7-3, Marunouchi Chiyoda-ku Tokyo 100-8310, Japan

Fax : +81-3-3218-6821